1500 LİRA

SUPERMEN

SUPER SERİ

CİLT 20

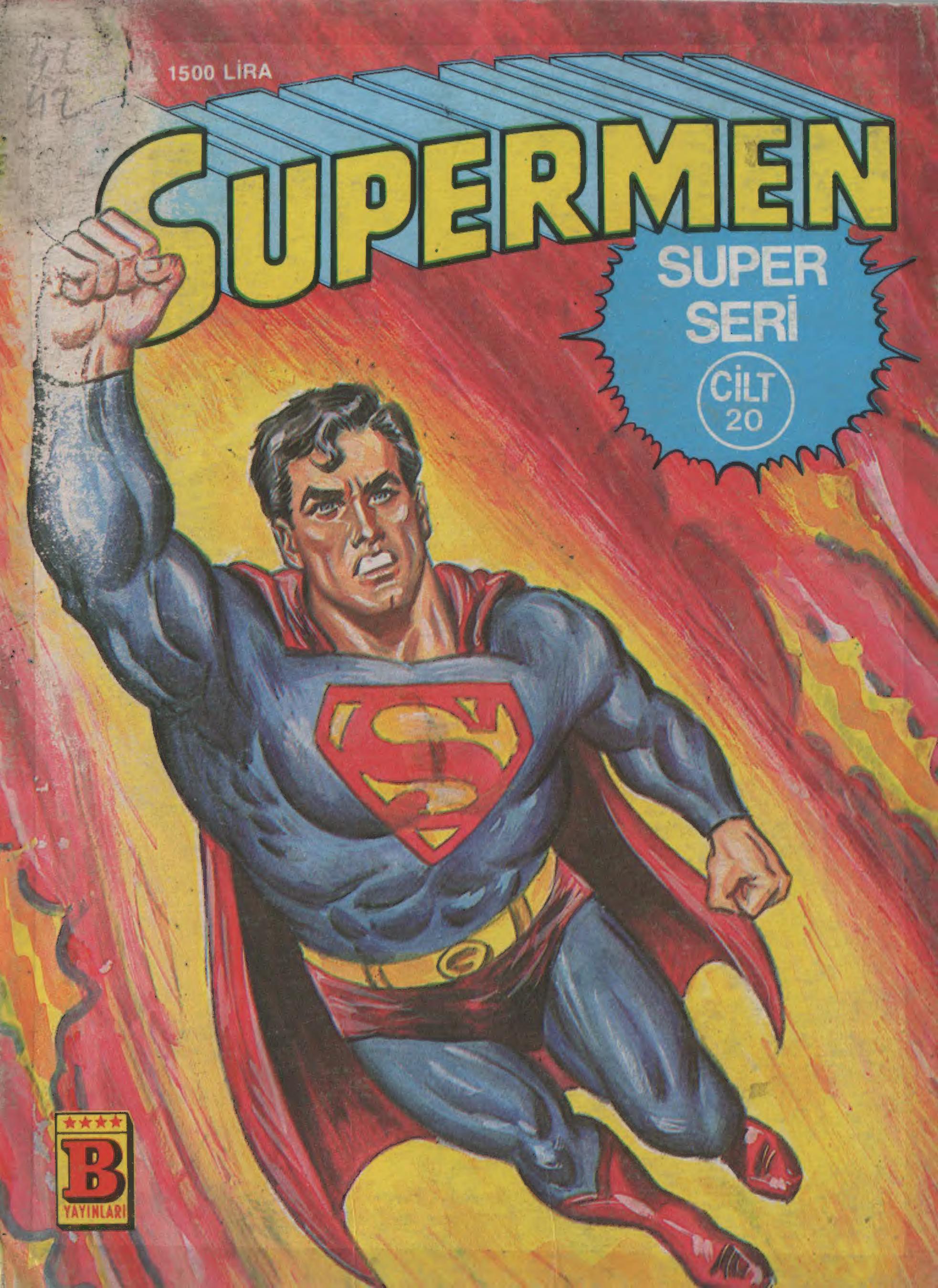

B YAYINLARI

41

Türkiye'de yayın hakkı B YAYINLARI na aittir.
(BİLKA-Bilim Kültür Araştırma, Yayıncılık Ltd.Şti.)

SÖZÜMÜ TUTACAĞIM!

FATLAMAYLA ÇIKAN KOR-KUNÇ ENERJİ, SÜPERMENİ BİLİNMEYEN BİR YÖNE DOĞRU FIRLATMIŞTI...

OHH!... ÇOK MÜT-HİŞ BİR PATLAMAYDI...

HER ŞEY BÖYLE BAŞ-LADI. BU KOZMİK KAZA OLMASAYDI SÜPERMEN....

...O GARİP YARA-TIKLARLA KAR-ŞILAŞMAYACAKTI.

BEN NERE-DEYİM?.. BU GÜNEŞ SİSTE-MİNİ TANIMI-YORUM BEN...

ÖNCE BİR GE-ZEGENİ BİR ARAŞ-TIRAYIM, SONRA...

O DA NE?. KARŞI KOYAMA-DIĞIM BİR GÜÇ BENİ TOPRA-ĞIN ALTINA ÇEKİ-YOR.

BİR METEOR HIZI İLE TOPRAĞI DELDİ GEÇTİ.

BU MÜM-KÜN DE-ĞİL.

DURA-MI-YORUM.

GARİP GÜÇ, BENİ DERİNLERE ÇEKİYOR.

SONUNDA GEZEGENİN ÇEKİRDEĞİNE ULAŞTI.

SENİ BURAYA BEN GETİRDİM SÜPERMEN

TELEPATİK BİR SES BU!..

BENİ TANIYORSUN. PEKİ, YA SEN KİMSİN? NESİN?

BANA KOND DE...

BEYNİNDE BİR ARAŞTIRMA YAPTIM. SENİN HAKKINDA BİLMEDİĞİM HİÇ BİR ŞEY KALMADI, SANIYORUM.

PİRAMİT ŞEKLİNDEKİ YAPININ ETRAFINDA BİR GAZ BULUTU IŞILDAMAYA BAŞLAMIŞTI...

ŞİMDİ BEYNİNDE İZLEDİKLERİMDEN BİR ÖRNEK!..

BU, SENİN YAŞADIĞIN GEZEGEN, DÜNYA!.. ONU KORUMAK İÇİN ELİNDEN GELENİ YAPIYORSUN

DOĞRU!

AMA BENİ BU YÜZDEN BURAYA GETİRMEDİN HER HALDE...

HAYIR. SENİN YARDIMINA İHTİYACIM VAR!

SEVGİLİM RIYA, YAKIN ZAMANA KADAR, YANIMDAKİ PİRAMİTTE YAŞIYORDU.

İKİMİZ, MİLYONLARCA YILLIK BİR UYGARLIĞIN HÜKÜMDARLARIYDIK. TOPLUMUMUZ, KATIKSIZ BİR MANTIK VE ÇOK İLERİ BİR ZİHİN GÜCÜNE SAHİPTİ.

"KISA SÜRE ÖNCE YAKINIMIZDAN BİR UZAY GEMİSİ GEÇTİ."

AMA BU TİP BEDEN-LER, ÇOK KULLANIŞSIZ VE DAYANIKSIZ...

KOND! ALICILARIMLA, GEMİDEKİ İNSANLARIN NEFİS BİR VÜCUT YAPI-SINA SAHİP OLDUKLARI-NI GÖRÜYORUM...

BELKİ, AMA BİR KEZ DE-NEMEK İSTER-DİM. KENDİ-MİZE BU Bİ-ÇİMSİZ HÜCRE-LERİ SEÇMEKLE HATA ETTİK GALİBA...

SAÇMA BİR FİKİR RIYA. FİZİK-SEL BEDEN-LER ÖLÜME MAHKUMDUR. OYSA BİZ BÖYLE ÖLÜM-SÜZ DEĞİL MİYİZ?

OFF, KOND! RUHUN UYUŞMUŞ SENİN! YÜZ YILLARDIR BURADA DURA DURA HEYECANINI YİTİRMİŞ-SİN. AMA BEN YİTİRMEDİM!..

KENDİME, GEMİDEKİ KADININ AYNISI OLACAK BİR BE-DEN YARA-TACA-ĞIM!

RIYA! HAYIR! BU ÇOK TEHLİ-KELİ BİR ŞEY...

KOND... ÜZGÜNÜM AMA BUNU DENEYE-CEĞİM!

İŞTE BÖYLE... RIYA ŞİMDİ GEZEGENİMİ-ZİN ÜSTÜNDE YAŞI-YOR. ÖLÜMLÜ BİR İNSAN GİBİ. HASTALA-NIR VE ÖLEBİLİR.

DAHA DA KÖTÜ-SÜ, EĞER DÖRT SAAT İÇİNDE BU-RAYA DÖNMEZSE ARTIK HEP O BE-DENDE HAPİS KALACAK.

BANA YAR-DIM ET SÜ-PERMEN. NE İSTERSEN YAPARIM.

SENİN DÜNYAN-DAKİ SORUNLARI BİLİYORUM: O KONU-DA SANA YARDIM EDERİM.

GERÇEKTEN DE KOND, DÜNYADAKİ BÜTÜN SORUNLARI BİLİYORDU...

DÜNYADA HER GÜN ÖLÜM TEHLİ-KESİ YARATACAK KADAR HAVA KİRLİLİĞİ ARTIYOR.

HASTALIKLAR, BİNLERCE İNSANIN ÖLÜMÜNE YOL AÇIYOR.

KANSER KOĞUŞU

SAVAŞ VE KARMAŞA, TÜM GEZEGENİ ETKİLEMEKTE...

VE BİR ÇOK ÜLKEDE AÇLIK, AMIŞ BAŞINI GİDİYOR..

EVET. NE YAZIK Kİ BUNLARIN HEPSİ DOĞRU. BENİM GİBİ YÜZ TANE SÜPERMEN OLSA BU SORUNLARI ÇÖZEMEZ..

SEN RIYA YA YARDIM EDECEĞİN İÇİN BEN DE SANA YARDIM ETMEK İSTİYORUM.

BANA KARŞILIK VERMEK ZORUNDA DEĞİLSİN KOND... BEN YARDIMA İHTİYACI OLAN HERKESE....

..YARDIM EDERİM. BU BENİM GÖREVİM!

ŞİMDİ TELESKOBİK BAKIŞLARIMLA RIYA'NIN NERDE OLDUĞUNA BAKAYIM.

GÖRÜNÜŞE BAKILIRSA GEZEGENDE KİMSECİKLER YOK!..

AYNI ANDA YAKIN BİR YERDE ...

HEY! ŞURAYA BAK! BU MUTLAKA RIYA OLMALI!..

ÖNCE ONU GÜVENCEYE ALAYIM, SONRA BU İSKELETLE UĞRAŞIRIM...

ŞİMDİ SENİN-LE İŞİMİZİ BİTİRELİM BAKALIM.

AMA BİR ŞEY TERS GİDİYORDU.

AMAN ALLAHIM! BURADAN DIŞARIYA ÇIKAMIYORUM...

BU YUMRU-ĞA KİMSE KARŞI KOYA-MAZ! KEMİK-LER DAĞILDI...

İNANILMAZ ŞEY!.. KE-MİKLER HAVADA TEKRAR BİR-LEŞİYOR.

İSKELET BAŞKA BİR ŞEKİL ALMIŞTI...

ŞİMDİ DE DEV BİR KUŞ İSKELETİ OLDU, BU YARATIK...

ONU UZAĞA YOLLAMALIYIM.

SÜPER HIZLA UZAYA DOĞRU FIRLATTI ONU...

BU GEZEGENDEKİ HERKES, İSTEDİĞİ ŞEKLE DÖNÜŞEBİLİYOR, ANLAŞILAN...

ŞİMDİ RIYA'YI EVİNE DÖNMESİ İÇİN İKNA ETMELİYİM.

SANIRIM, BU HİÇ KOLAY OLMAYACAK. O HÜCREDE CANI SIKILIYOR OLMALI.

TANRIM! RIYA'YI İLK KEZ DOĞRU DÜRÜST GÖ-RÜYORUM.

KİMİN BEDENİNİ TAKLİT ET-TİĞİNİ ANLA-DIM. KARŞI KONULMAZ VE ETKİLEYİCİ, UZAY....

..SİRENİ'NİN BE-DENİNİ ÖRNEK ALMIŞ. ONDAN SÖZ EDİLDİĞİNİ ÇOK DUYDUM.

BİR ERKEK!

SANA KARŞI DİKKATLİ DAVRAN-MALIYIM.

GÖRDÜ. GÜM İLK ERKEK SENSİN!

SÖYLEDİKLERİNE GÖRE UZAY SİRENİ-NE KARŞI KONULMAZ MIŞ. SÜPERMEN DE BUNA DAHİL.

GÖZLERİNDE BÜYÜLÜ BİR IŞIN VAR... EN GÜÇLÜ İRADEYİ BİLE ERİTECEK GÜÇTE IŞINLAR!

ETKİSİ ALTINA GİRDİM BİLE - KOND, BANA DİLLERİNİ ÖĞRETMİŞTİ.

O İLKEL İSKELET NER - DEN ÇIKTI ?.. TAM ZAMA - NINDA GE - DİM - AKSİ HALDE ...

..ŞİMDİ ÖLMÜŞ - TÜM. O KO - RUYUCU KILIFTAN ÇIKMAK ÇOK GARİP BİR DUYGU, BİLİYOR MUSUN...

BAMBAŞKA HİSLER DUYUYORUM.

NABZIM HIZLAN - DI. SANKİ TÜM VÜCUDUMU BİR ELEKTRİK AKIMI KAPLADI.

ÖYLE KARŞI KONUL - MAZ Kİ ... BEN ...

ONU ÖPMEK ZORUNDA - YIM.

AYNI ANDA KOND DA GARİP BİR DUYGUYA KAP... MIŞTI...

SÜPERMEN BENİ ALDATTI !.. RIYA'YI KURTARDI, AMA ŞİMDİ ONU BENDEN ÇA - LACAK !..

BU ÇOK ACI BİR DUYGU.

KISKANÇLIK!

SANA SÖYLE-MEM GEREK... BENİ KOND GÖNDER-Dİ. AMA BAKIŞ-LARIN BENİ ETKİLE-Dİ...

BENİM GİBİ MUTLU DEĞİL MİSİN? NE DÜ-ŞÜNÜ-YOR-SUN?.

BURADAN ÇOK SIKIL-DIM, SÜPER-MEN. BENİ KENDİ DÜNYANA GÖTÜR!

SENİN HER İSTEDİĞİNİ YAPARIM SEV-GİLİM. HER ŞEYİ YAPARIM.

UMARIM KOND, BENİ AFFE-DER... ELİM-DE DEĞİL..

AMA KOND DA ARTIK YERİNDE DEĞİLDİ...

RIYA BİR AN YALNIZ KALIP TELEPATİ YOLU İLE KOND'A VEDA ETMEK İSTEDİ. ZAVALLI KOND. ŞİMDİ NE DÜŞÜNECEK?

AMA ELİM-DEN BİR ŞEY GELMİYOR. ONA TUTULDUM.

OLAMAZ! KOND ÇAĞIRIMA CEVAP VERMİYOR... NEDEN?

KONSAN-TRASYONUMU ARTTIRAYIM.

BU ARADA...

UFF! BU YUMRUĞU BANA KİM VURDU?

HİÇ KİMSE BU KADAR GÜÇLÜ VE HIZLI OLAMAZ!..

ÇARPIŞMANIN ARDINDAN...

SÜPERMEN!..

EVET. ŞİMDİ SENİN KADAR GÜÇLÜYÜM!

SEN KONDSUN VE BENİM ÖZELLİKLERİME BÜRÜNDÜN, DEĞİL Mİ?..

BU FİZİKSEL YAPIMLA SENİ RAHATÇA YENEBİLİRİM-RIYA'YI BENDEN....

..ÇALACAKTIN, ÖYLE DEĞİL Mİ?

SÜPERMEN ACI İLE KIVRANDI...

SADECE ZİHİN GÜCÜMLE SENİ ÖLDÜREBİLİRİM, SÜPERMEN...

DURUMU ANLAYAMIYOR.

RIYA'NIN BÜYÜSÜ ONU ETKİLEMEZ. ÇÜNKÜ ONA AŞIK.

SÜPERMEN, TELESKOBİK BAKIŞLARI İLE ONLARI İZLEMEKTEYDİ...

NE OLDU BUNA?

SÜPERMEN! KOND YERİNDE YOK! BENİM....

..YÜZÜMDEN...

RIYA ASLINDA KOND'LA KONUŞTUĞUNUN FARKINDA DEĞİL.

. BİZİ GÖZLEDİĞİNİ BİLSEYDİM BÖYLE YAPAR MIYDIM ?.. ASLINDA ONU DENEMEK İSTEMİŞTİM...

BENİ BİRAZ KISKANMASI İYİ OLUR SANDIM... AMA ŞİMDİ...

ÖLMEK İSTİYORUM...

ANİDEN BOŞLUKTA...

NE, NE OLUYOR SÜPERMEN? KORKUYORUM...

ÖLÜMÜM YAKLAŞTI, HER HALDE...

RIYA, BENİM SÜPERMEN OLDUĞUMU SANIYOR...

ONU KURTARMALIYIM!..

ALLAHIM!.. TEHLİKENİN NERDEN KAYNAKLANDIĞINI ANLADIM.

RIYA'NIN BİLİNÇALTINDAN GELİYOR! ÖLMEK İSTEDİKÇE ELEKTROMANYETİK DALGALARI METALİZE OLUYOR

BÖYLECE DÜŞÜNDÜĞÜ HER ŞEY GERÇEKLEŞİYOR...

ÜSTELİK ŞU ANDA ÇİFT KİŞİLİĞİ OLDUĞU İÇİN KOND, ONUN DÜŞÜNCELERİNİ ALGILAYAMIYOR.

KOND, SEVGİLİSİNİ KURTARMAK İÇİN ÇIRPINMAKTAYDI...

SÜPER GÜCÜMÜ KULLANMALIYIM... BU BENİM TEK ŞANSIM...

YUMRUĞUM ONU PARÇALADI...

SÜPERMEN...

..OLSAYDI, ŞİMDİ NE YAPARDI ACABA?..

RIYA KORKTUK-ÇA OLAY ARTMAKTAYDI...

KIZGIN IŞINLI BAKIŞLARIMI KULLANMALIYIM...

BULUTLAR BUHARLAŞIP AYRIŞMIŞLARDI...

OLAMAZ! ŞİMDİ DE DÖRDE AYRILDILAR.

GERÇEK SÜPERMEN, AYAĞA KALKTI...

HAREKET EDEBİLİYORUM. KONDİ, BENİM ÜSTÜNDEKİ GÜCÜNÜ KAYBETTİ. KENDİNİ...

..TAMAMEN SAVAŞA VERMİŞ DURUMDA.

AKLINDAKİ TEK ŞEY, RIYA'NIN TEHLİKEDE OLMASI...

KOND ŞU ANDA ALTI KOLLU BİR RAKİP İLE SAVAŞMAKTAYDI...

HER DOKUNUŞUMDA ÇOĞALIYOR! BEN RIYA'YI....

..KURTARAMAYACAĞIM GALİBA...

AMA GERÇEK SÜPERMEN YETİŞMİŞTİ...

BEN... BEN BOĞULUYORUM.

RİYA ARTIK NEFES ALAMIYOR. ONUN ALACAĞI TÜM HAVAYI EMDİM...

RIYA'NIN KALBİ DURMUŞTU.

BİLİYORDUM. BİLİNÇALTINDAKİ ÖLÜM ARZUSU GERÇEKLEŞİNCE TEHLİKE YOK OLDU...

ŞİMDİ RIYA'YI HAYATA DÖNDÜRMELİYİZ...

AMA HAREKETE GEÇMEDEN...

KOND! NE YAPACAK ACABA?

SÜPERMEN'İN DÜŞÜNDÜĞÜ HER HAREKETİ KOND, GERÇEKLEŞTİRMEYE BAŞLADI...

RÖNTGEN BAKIŞLARI VE SUNİ TENEFFÜSLE ONA TEKRAR NEFES ALDIRIYOR. TIPKI BENİM TASARLADIĞIM GİBİ...

DÜŞÜNCELERİMİ OKUDU HER HALDE...

RIYA, GÖZLERİNİ AÇINCA...

SÜPERMEN, SAĞOL!

KOND BAŞARDI. BAŞARISINA SAYGI DUYUYORUM...

BU BAŞARISINDAN SONRA ARTIK ONA GERÇEK KİMLİĞİNİ AÇIKLAYABİLİR.

BU ÖPÜCÜK BAMBAŞKA. ANLAYAMIYORUM.

BEN KOND'UM, RIYA! SENİ YAPAYALNIZ BIRAKAMAZDIM...

SANA KAVUŞTUĞUM İÇİN ÇOK MUTLUYUM KOND.

SONRA.

SÜPERMEN!.. BİZ BU BEDENLERİN İÇİNDE KALMAK İSTİYORUZ. BİR SAKINCASI YOKSA...

BU ŞEKİLDE AŞKIMIZI DAHA KOLAY YAŞATABİLECEĞİZ.

ÇOK GÜZEL. BEN DÜNYAMA DÖNMELİYİM...

BEN DE SÖZÜ MÜ TUTACAĞIM...

SANA YETECEK KADAR SOMUT GÜÇ VERECEĞİM...

ANİDEN ELİNDE DÖRT ŞİŞE BELİRDİ...

BU DÖRT SİHİRLİ ŞİŞE, HASTALIK, ÇEVRE KİRLİLİĞİ, SAVAŞ VE AÇLIK İÇİN ÇÖZÜM GETİRECEK...

DÜNYA İÇİN BU BİR MUCİZE, AMA BİZİM İÇİN SADECE KİMYASALFORMÜL.

SÜPERMEN VATANINA DÖNÜYORDU ARTIK...

KONP'UN VERDİĞİ FORMÜL-LERLE HER ŞEY HALLO-LABİLİR...!

..BÖYLECE SÜPER-MEN'E İHTİYAÇ OLMAZSA BEN DE KLARK KENT OLARAK LUİZ LEYN'LE EVLENE-BİLİRİM...

OLAMAZ! DÜNYANIN BURADA OLMASI GEREKİRDİ...

DİĞER YILDIZLAR DA UZAK-LAŞMIŞ...

SÜPERMEN, SONUNDA DÜNYA-NIN YERİNİ SAPTAMIŞ VE ONU BULMUŞTU.

İŞTE, BURADA! AMA KITALAR ÇOK FARKLI... MİLYONLARCA YIL GERİDE BU DÜNYA...

PATLAMA, BENİ ZAMAN TÜNELİNDEN ÇOK GERİLERE ATTI, ANLAŞILAN...

SÜPERMEN, SÜPER BİR HIZA ULAŞARAK, GEÇMİŞTEN GÜNÜ-MÜZE DÖNMEYİ BAŞARDI...

DEMEK RIYA VE KOND, MİLYONLARCA YIL ÖNCE YA-ŞIYORLAR-DI.

BU SİHİRLİ ŞİŞELER, TÜM İNSAN-LIĞI KURTA-RACAK...

"ŞİMDİ KOND'LA RIYA NE YAPIYORLAR ACABA? BANA VERDİKLERİ BU DEĞERLİ HEDİYELER İÇİN ONLARA SONSUZA KADAR TEŞEKKÜR BORÇLUYUM."

AMA BİRDEN TÜM UMUTLAR KIRILIVERDİ...

HER ŞEY BOŞUNA...

ZAMAN YOLCULU-GU SIRASINDA ŞİŞEDEKİ SIVILAR KATILAŞMIŞ.

BÖYLECE NORMAL YAŞAMA DÖNME UMUTLARIM DA YOK OLDU...

GERÇEĞE DÖN-MEK ÇOK GÜZEL BİR DUYGU İMİŞ...

İŞTE BİR REAKTÖR KAZASI!-KOŞ, SÜPER-MEN!..

SÜPERMEN'İN NOR-MAL YAŞAM VE DÜNYANIN BARIŞ İÇİNDE YAŞAMA UMUTLARI, BÖYLECE SÖNÜP GİTMİŞTİ...

BU MACERANIN SONU

Vur...ve kaç!..

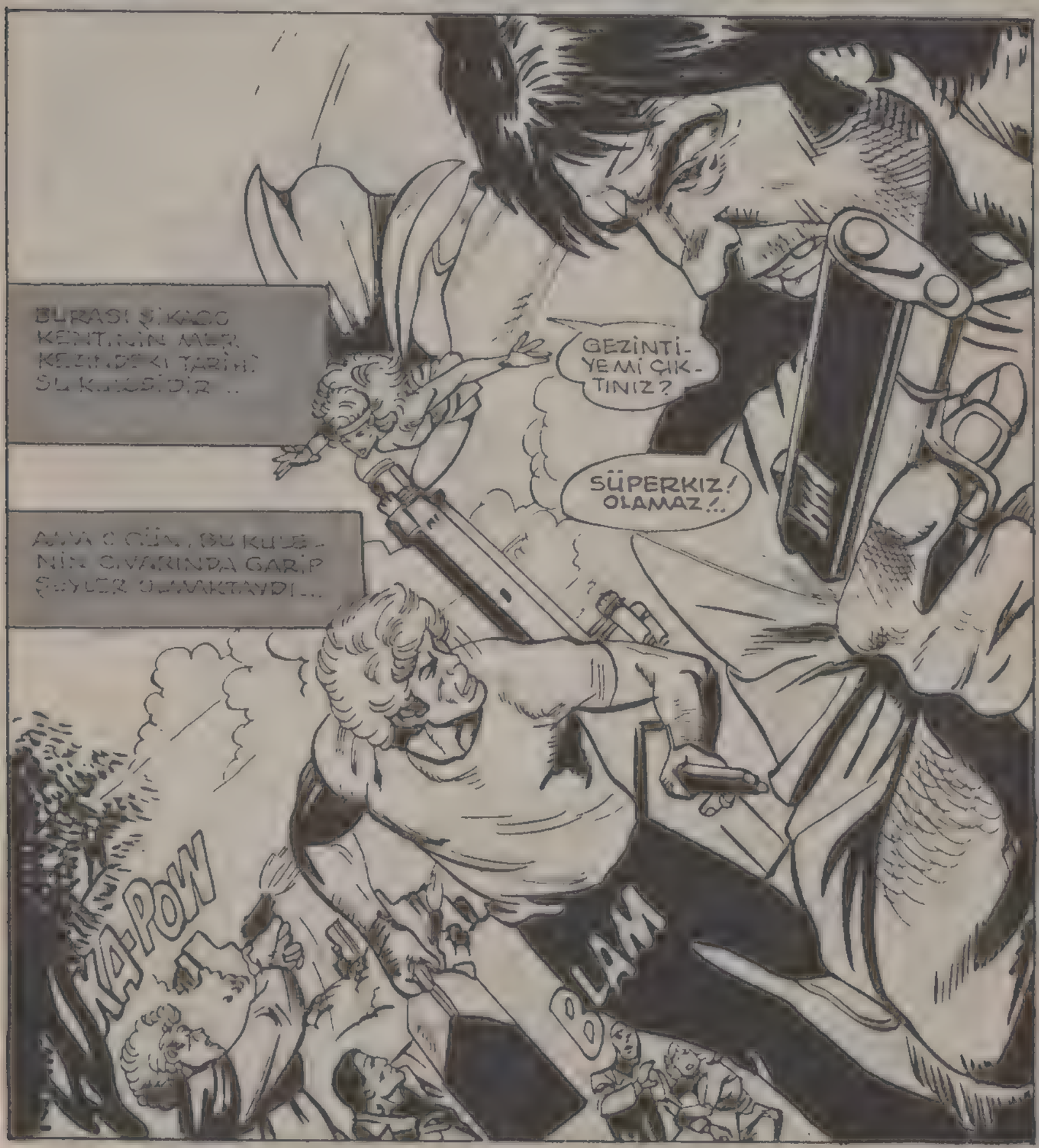
BURASI ŞİKAGO KENTİNİN MERKEZİNDEKİ TARİHİ SU KULESİDİR..
AMA O GÜN, BU KULENİN ÇEVRESİNDE GARİP ŞEYLER OLMAKTAYDI...
GEZİNTİYE Mİ ÇIKTINIZ?
SÜPERKIZ! OLAMAZ!..
KA-POW
BLAM

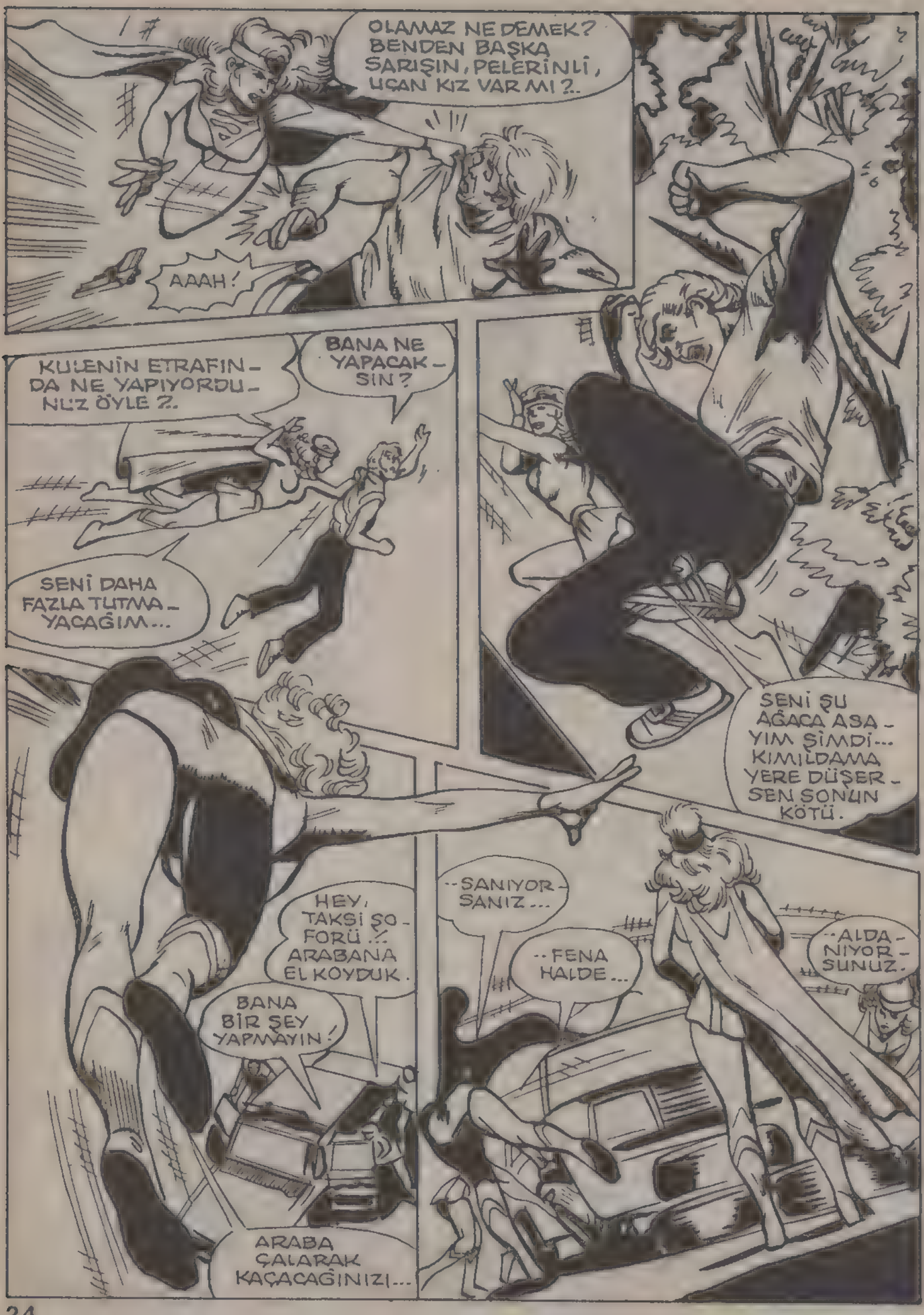
OLAMAZ NE DEMEK? BENDEN BAŞKA SARIŞIN, PELERİNLİ, UÇAN KIZ VAR MI?..
AAAH!
BANA NE YAPACAK-SIN?
KULENİN ETRAFIN-DA NE YAPIYORDU-NUZ ÖYLE?..
SENİ DAHA FAZLA TUTMA-YACAĞIM...
SENİ ŞU AĞACA ASA-YIM ŞİMDİ... KIMILDAMA YERE DÜŞER-SEN SONUN KÖTÜ.
HEY, TAKSİ ŞO-FÖRÜ!.. ARABANA EL KOYDUK.
BANA BİR ŞEY YAPMAYIN!
ARABA ÇALARAK KAÇACAĞINIZI...
--SANIYOR-SANIZ...
--FENA HALDE...
--ALDA-NIYOR-SUNUZ.

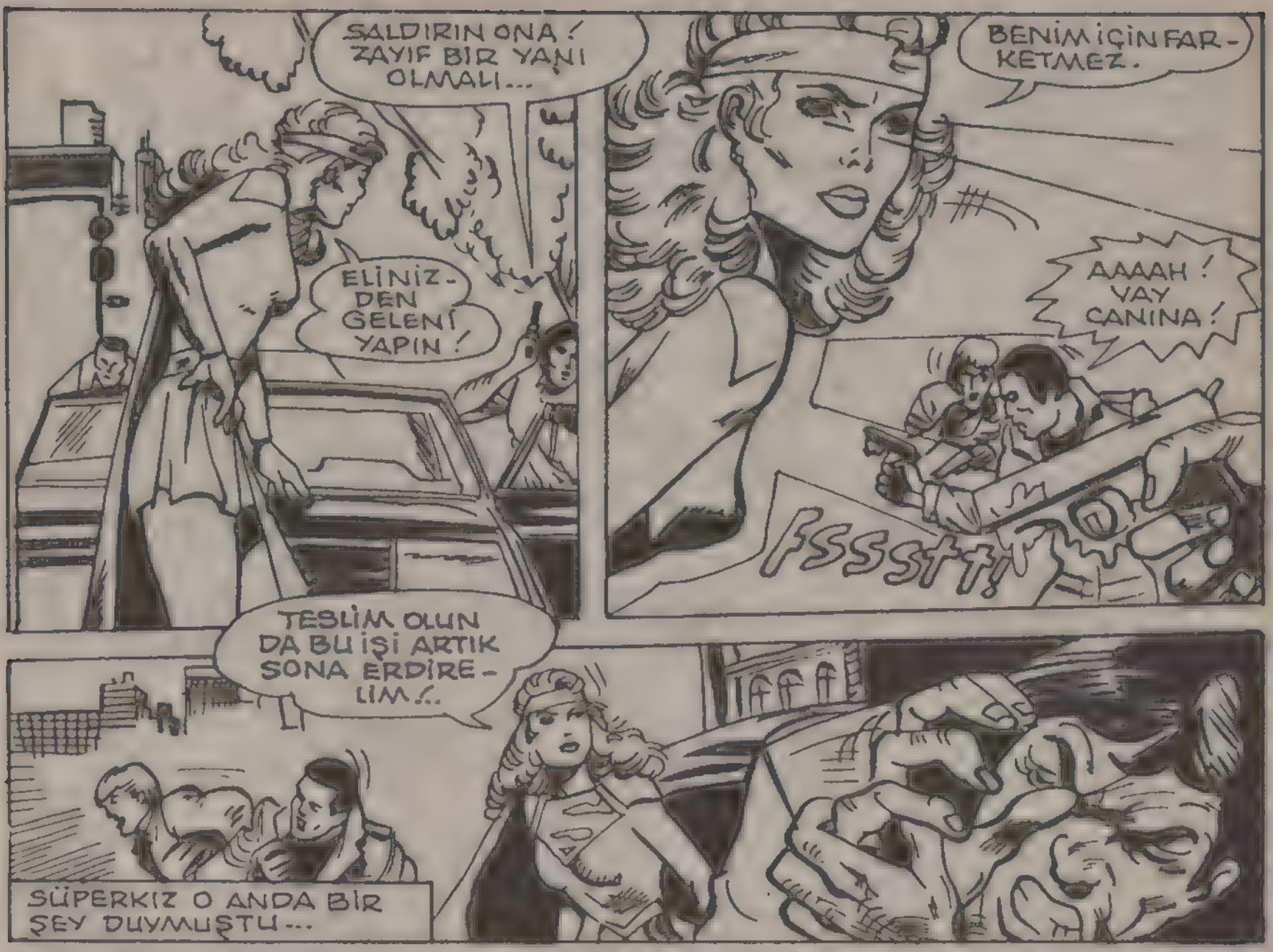
SALDIRIN ONA! ZAYIF BİR YANI OLMALI...
ELİNİZDEN GELENİ YAPIN!
BENİM İÇİN FARKETMEZ.
AAAAH! VAY CANINA!
FSSSTT!
TESLİM OLUN DA BU İŞİ ARTIK SONA ERDİRELİM!..
SÜPERKIZ O ANDA BİR ŞEY DUYMUŞTU...

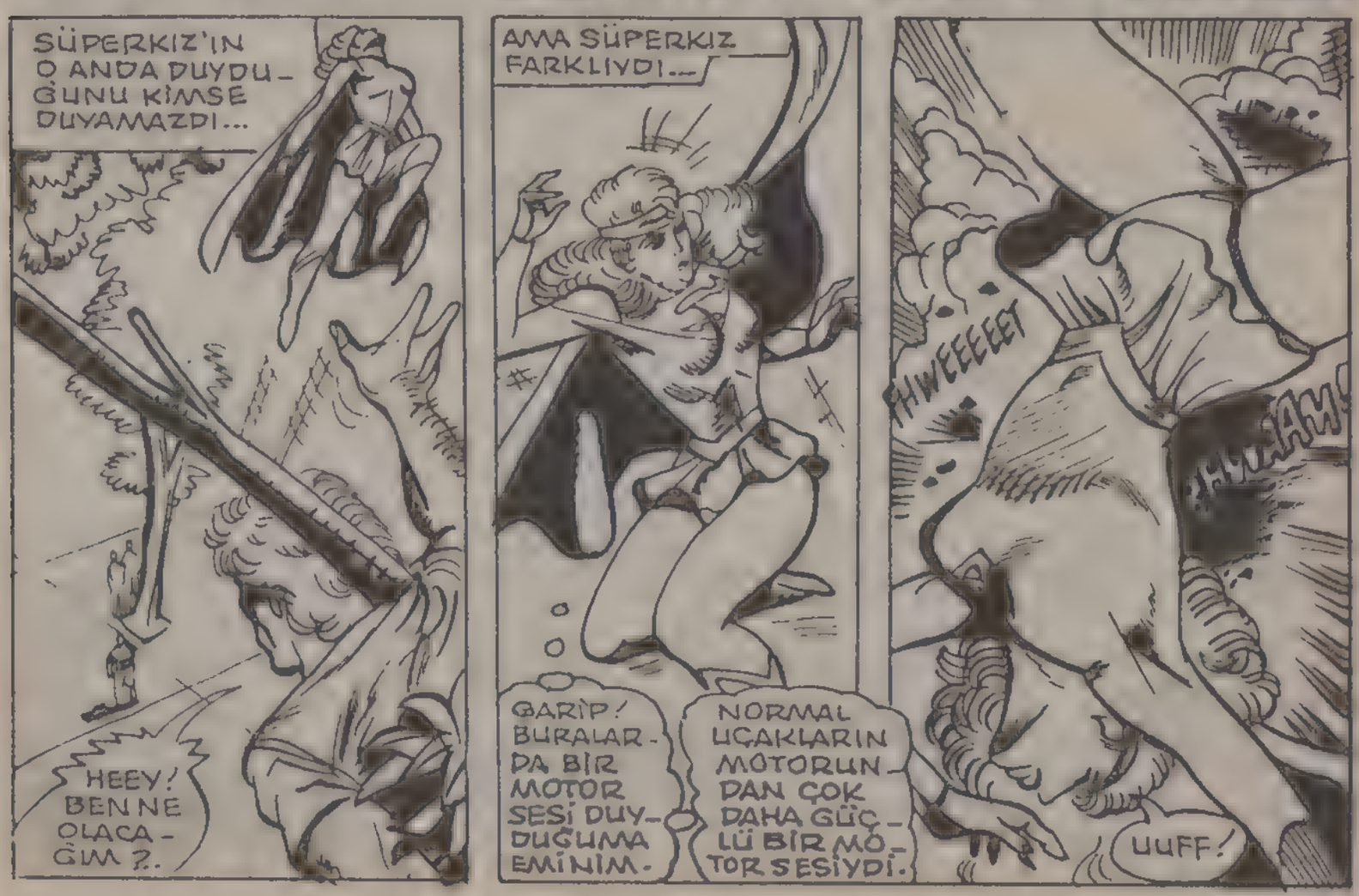
SÜPERKIZ'IN O ANDA DUYDUĞUNU KİMSE DUYAMAZDI...
HEEY! BEN NE OLACAĞIM?..
AMA SÜPERKIZ FARKLIYDI...
GARİP! BURALARDA BİR MOTOR SESİ DUYDUĞUMA EMİNİM.
NORMAL UÇAKLARIN MOTORUNDAN ÇOK DAHA GÜÇLÜ BİR MOTOR SESİYDİ.
FHWEEEEET
UUFF!

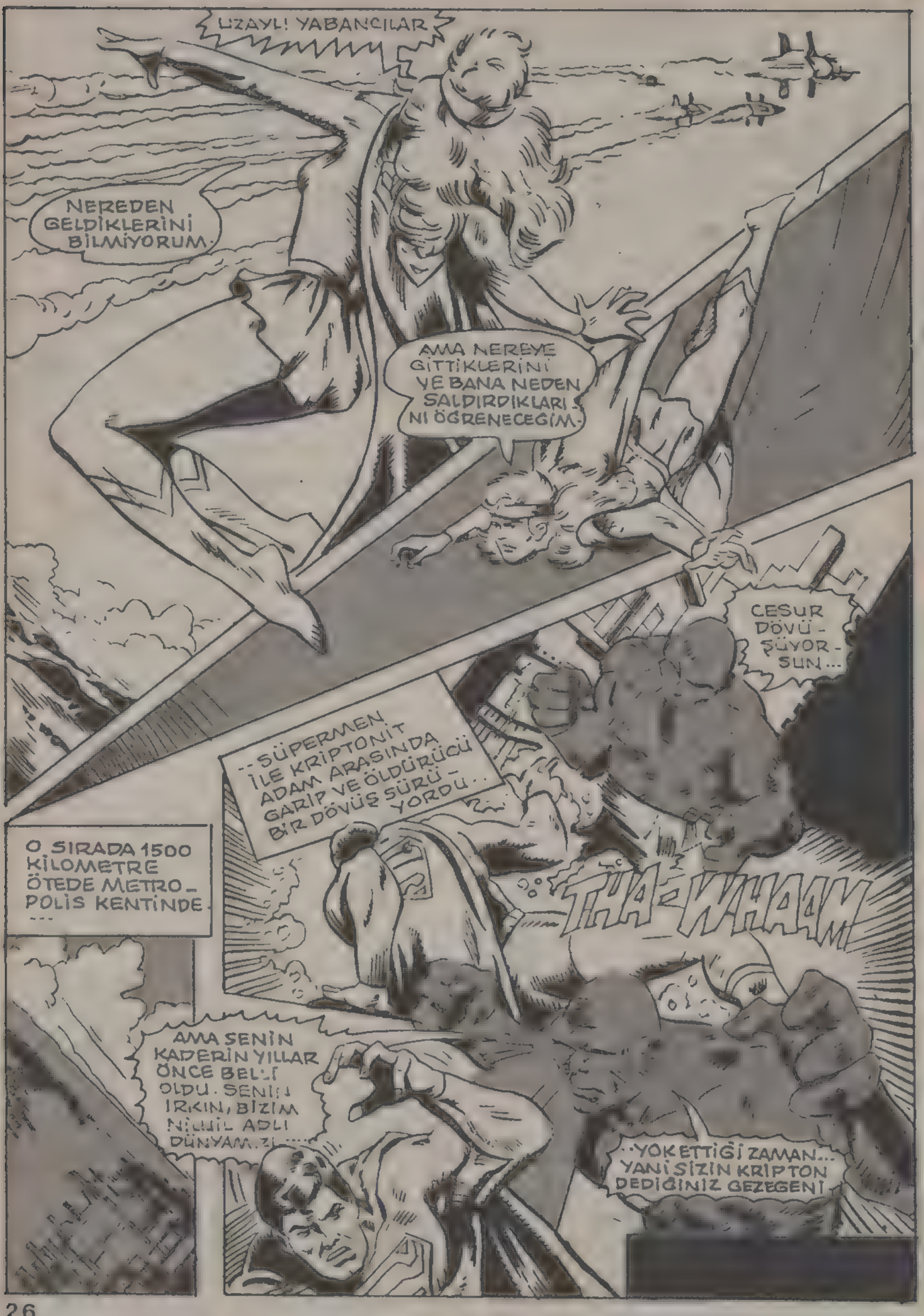
UZAYLI YABANCILAR
NEREDEN GELDİKLERİNİ BİLMİYORUM.
AMA NEREYE GİTTİKLERİNİ VE BANA NEDEN SALDIRDIKLARINI ÖĞRENECEĞİM.
CESUR DÖVÜŞÜYORSUN...
..SÜPERMEN İLE KRİPTONİT ADAM ARASINDA GARİP VE ÖLDÜRÜCÜ BİR DÖVÜŞ SÜRÜYORDU..
THA-WHAAAM
O SIRADA 1500 KİLOMETRE ÖTEDE METROPOLİS KENTİNDE...
AMA SENİN KADERİN YILLAR ÖNCE BELİRLİ OLDU. SENİN IRKIN, BİZİM NİHİL ADLI DÜNYAMIZI.....
..YOK ETTİĞİ ZAMAN... YANİ SİZİN KRİPTON DEDİĞİNİZ GEZEGENİ

HAYIR! BİZ KRİPTON'U YOK ETMEDİK. DOĞAL BİR FELAKET OLDU...
YALAN SÖYLÜYORSUN SÜPERMEN! KENDİNİ KURTARMAK İÇİN YALAN SÖYLÜYORSUN!
AMA SENİ HİÇBİR ŞEY KURTARAMAZ!
KRİPTONİT ADAMIN....
..SÖZLERİ BOŞA ÇIKACAKTI...
FWEEEEET
VAY CANINA!

DEMEK HÂLÂ BENİ İZLİYORLAR
BWEEEE!
BLAAM!
TANRI AŞKINA! BUNLAR DA KİM BÖYLE?..
BU SENİ İLGİLENDİRMEZ!..
GEÇEN DEFA ONLARI YENMİŞ, AMA LİDERLERİNİ ÖLDÜRMEMİŞTİM. HATA ETMİŞİM...
HER ŞEYİ, HATTÂ ÇELİĞİ BİLE BUHARLAŞTIRAN ENERJİ KRİPTONİT, ADAMA GÖNDERİLDİ...
BU KEZ ÖYLE NAZİK DAVRANMAYACAĞIM!
AMA O, KRİPTONLUYDU...
VE TÜM DİĞER KRİPTONLULAR GİBİ, DÜNYA ÜZERİNDE OLAĞANÜSTÜ GÜÇLERE SAHİP OLMAKTAYDI.
O, SÜPER BİR ADAMDI...
BAM! KAKABOOOM!
KAL-EL! SANA NE OLDU?..
KARA!.. SEN MİSİN?.. ŞUGARİP YABANCIYLA KARŞILAŞTIM...

ÜSTÜNDEKİ BU RENK DE NE? SANA KARŞI KRİPTONİT KULLANMIŞ.
O ADAMIN KENDİSİ KRİPTONİT.
NEE? BİR KRİPTONİT ADAM MI?
EVET. KRİPTON'UN YERLİSİ.
AMA O, İNSAN BİLE DEĞİL!
ONLAR İLK İNSANLAR GELMEDEN ÖNCE KRİPTON'DA YAŞAMIŞLAR.
YÜZ YILLAR ÖNCE BİR FELAKETTEN KURTULMAK İÇİN KIŞ UYKUSUNA YATMIŞLAR, AMA HESAPLARI YANLIŞ ÇIKMIŞ...
UYKU HALLERİ, PLANLADIKLARINDAN ÇOK DAHA UZUN SÜRMÜŞ. YÜZBİN YIL KADAR DAHA UZUN...
TAM KRİPTON İNFİLAK EDERKEN UYANMIŞLAR. BU ADAM, UZAYA FIRLAYAN BİR KAYAYA TUTUNMUŞ.
BU SÜREDE, SONRADAN GELENLERİN, KENDİ IRKINI VE GEZEGENİ YOK ETTİĞİNİ DÜŞÜNMÜŞ.
KRİPTON'DAN ARTA KALAN HER ŞEY GİBİ O KAYA DA KRİPTONİTE DÖNÜŞMÜŞ... ADAM 20 YIL KRİPTONİT EMEREK YAŞAMIŞ...
VAY CANINA! BU ÇOK DEĞİŞİK VE İLGİNÇ BİR ÖYKÜ...

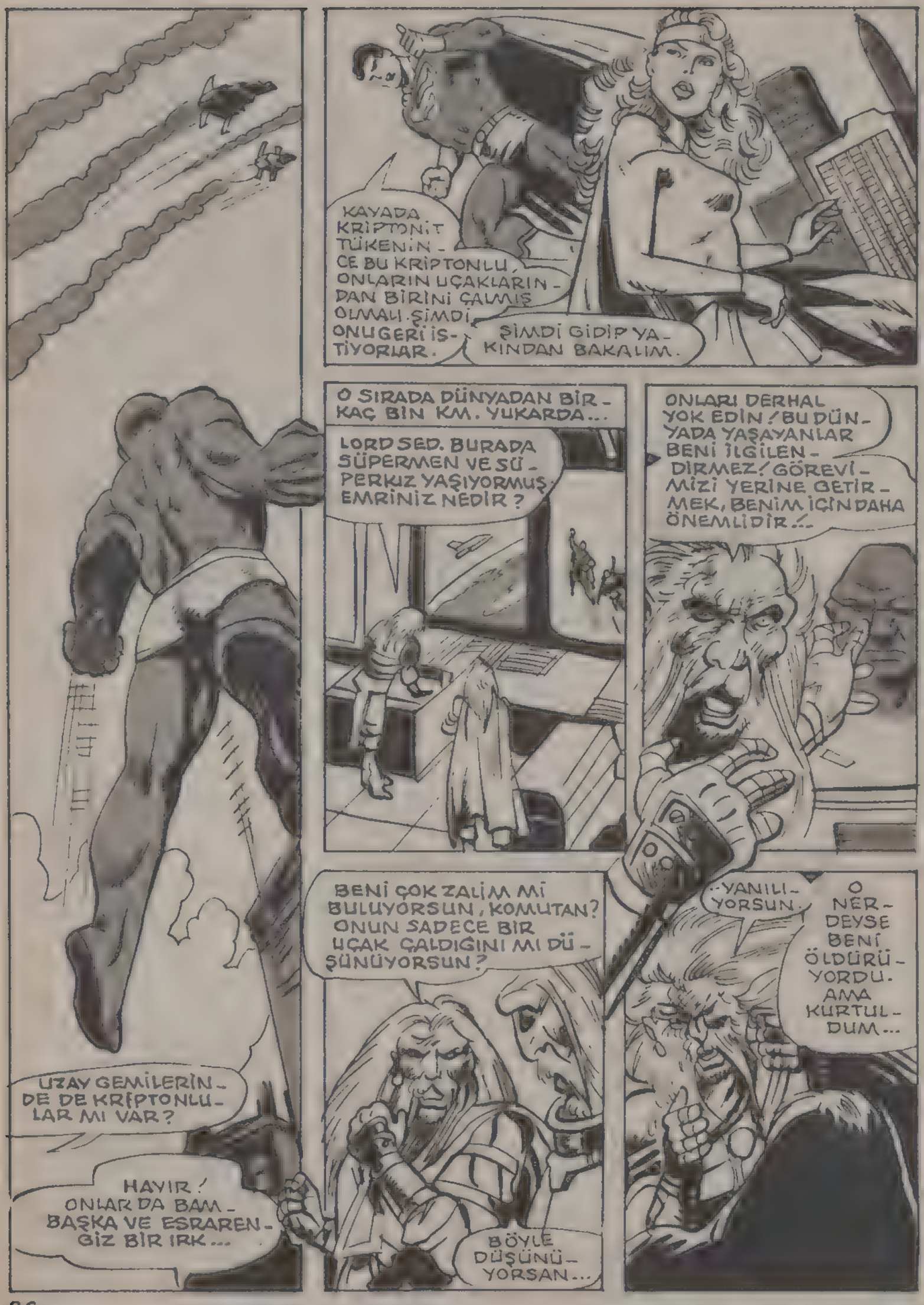
KAYADA KRİPTONİT TÜKENİNCE BU KRİPTONLU, ONLARIN UÇAKLARINDAN BİRİNİ ÇALMIŞ OLMALI. ŞİMDİ ONU GERİ İSTİYORLAR.
ŞİMDİ GİDİP YAKINDAN BAKALIM.
O SIRADA DÜNYADAN BİR KAÇ BİN KM. YUKARDA...
LORD SED. BURADA SÜPERMEN VE SÜPERKIZ YAŞIYORMUŞ. EMRİNİZ NEDİR?
ONLARI DERHAL YOK EDİN! BU DÜNYADA YAŞAYANLAR BENİ İLGİLENDİRMEZ! GÖREVİMİZİ YERİNE GETİRMEK, BENİM İÇİN DAHA ÖNEMLİDİR!..
UZAY GEMİLERİNDE DE KRİPTONLULAR MI VAR?
HAYIR! ONLAR DA BAMBAŞKA VE ESRARENGİZ BİR IRK...
BENİ ÇOK ZALİM Mİ BULUYORSUN, KOMUTAN? ONUN SADECE BİR UÇAK ÇALDIĞINI MI DÜŞÜNÜYORSUN?
BÖYLE DÜŞÜNÜYORSAN...
..YANILIYORSUN.
O NERDEYSE BENİ ÖLDÜRÜYORDU. AMA KURTULDUM...

NE PAHASINA OLURSA OLSUN, ONU ÖLDÜRECEĞİM!
TÜM GEZEGENİ YOK ETMEM GEREKSE BİLE.
BEN ŞİMDİ DÜŞÜNCEYE DALACAĞIM. BAŞARI HABERİNİ BEKLİYORUM.
BENİ HAYAL KIRIKLIĞINA UĞRATMA.
BU YABANCI İLE DAHA ÖNCE KARŞILAŞMIŞ, AMA YENİLMEKTEN KURTULAMAMIŞTI.
LORD SED'İN İSE BAŞARISIZLIĞA KESİNLİKLE TAHAMMÜLÜ YOKTU...
KOMUTAN DUN, KORKUDAN, ANCAK FISILDAYARAK CEVAP VERDİ...
BU İKİ İNSANDA KOMUTAN DUN'A BÜYÜK BİR KORKU VERMEKTEYDİ...
DİKKATLİ OL, KARA! O ADAMIN HEM VÜCUDUNDA HEM DE BAKIŞLARINDA KRİPTONİT VAR!
ÖYLEYSE NEDEN ONA APAÇIK SALDIRIYORUZ?
DAHA İYİ BİR FİKRİN VAR MI?
YOK!
ZAMAN, HAYDİ!

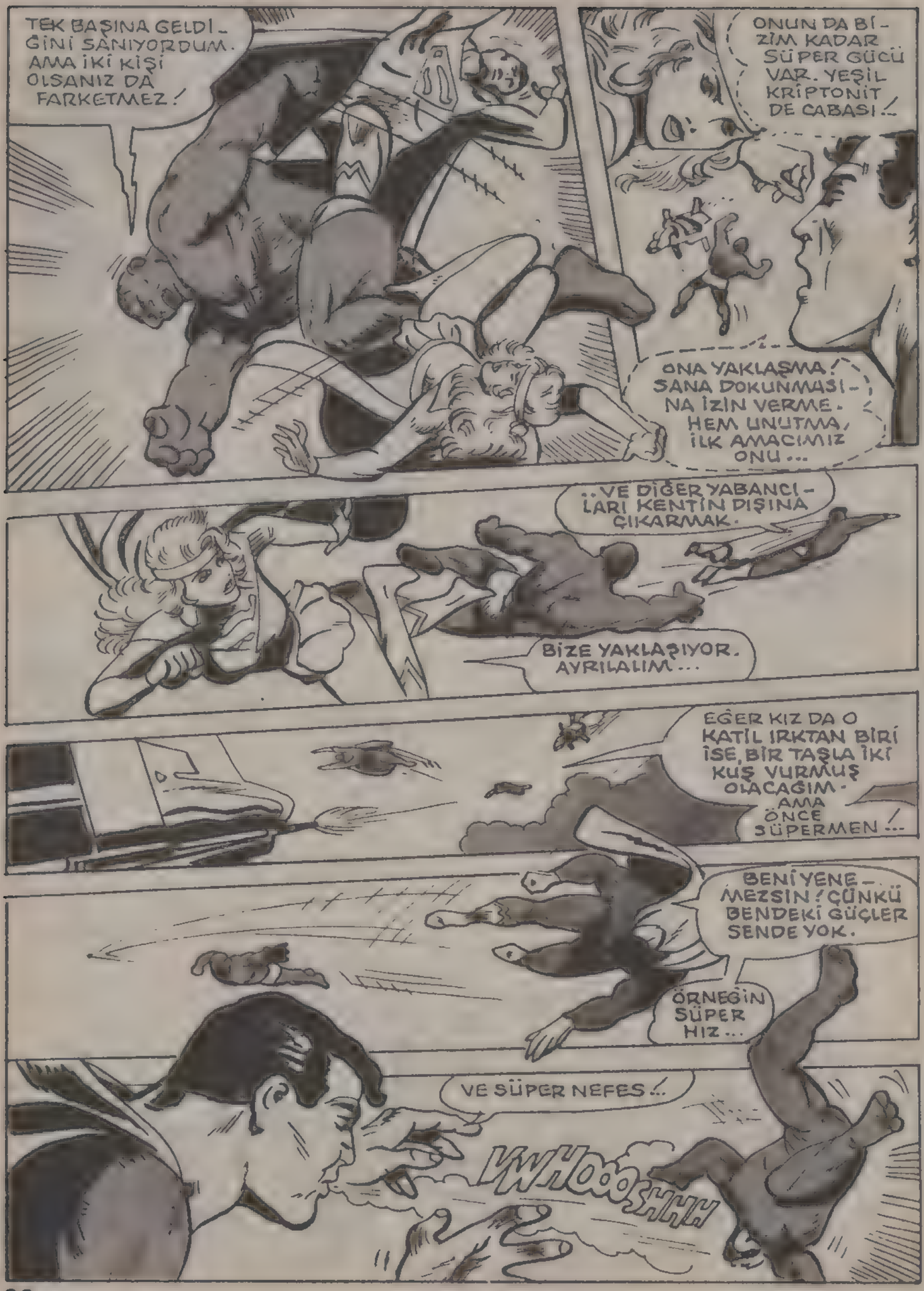
TEK BAŞINA GELDİĞİNİ SANIYORDUM. AMA İKİ KİŞİ OLSANIZ DA FARKETMEZ!
ONUN DA BİZİM KADAR SÜPER GÜCÜ VAR. YEŞİL KRİPTONİT DE CABASI!
ONA YAKLAŞMA! SANA DOKUNMASINA İZİN VERME. HEM UNUTMA, İLK AMACIMIZ ONU...
..VE DİĞER YABANCILARI KENTİN DIŞINA ÇIKARMAK.
BİZE YAKLAŞIYOR. AYRILALIM...
EĞER KIZ DA O KATİL IRKTAN BİRİ İSE, BİR TAŞLA İKİ KUŞ VURMUŞ OLACAĞIM. AMA ÖNCE SÜPERMEN...
BENİ YENEMEZSİN! ÇÜNKÜ BENDEKİ GÜÇLER SENDE YOK.
ÖRNEĞİN SÜPER HIZ...
VE SÜPER NEFES...
VWHOOOSHHH

GELİYOR. DİKKATLİ OLMALIYIM.
VUR!
VE KAÇ!
O BAYGINKEN..
..ŞU YABANCILARLA İLGİLENMELİYİZ.
ŞİMDİ BU SAHNEYİ DİKKATLE İZLEYELİM...
SÜPERKIZ, KRİPTONİT ADAM'DAN AYRILMIŞTI...
HIZLA KUZENİNİN YANINA GİTTİ.
WHOOOSH
YABANCILARLA SAVAŞINDA ONA YARDIM ETTİ...
KRASH!

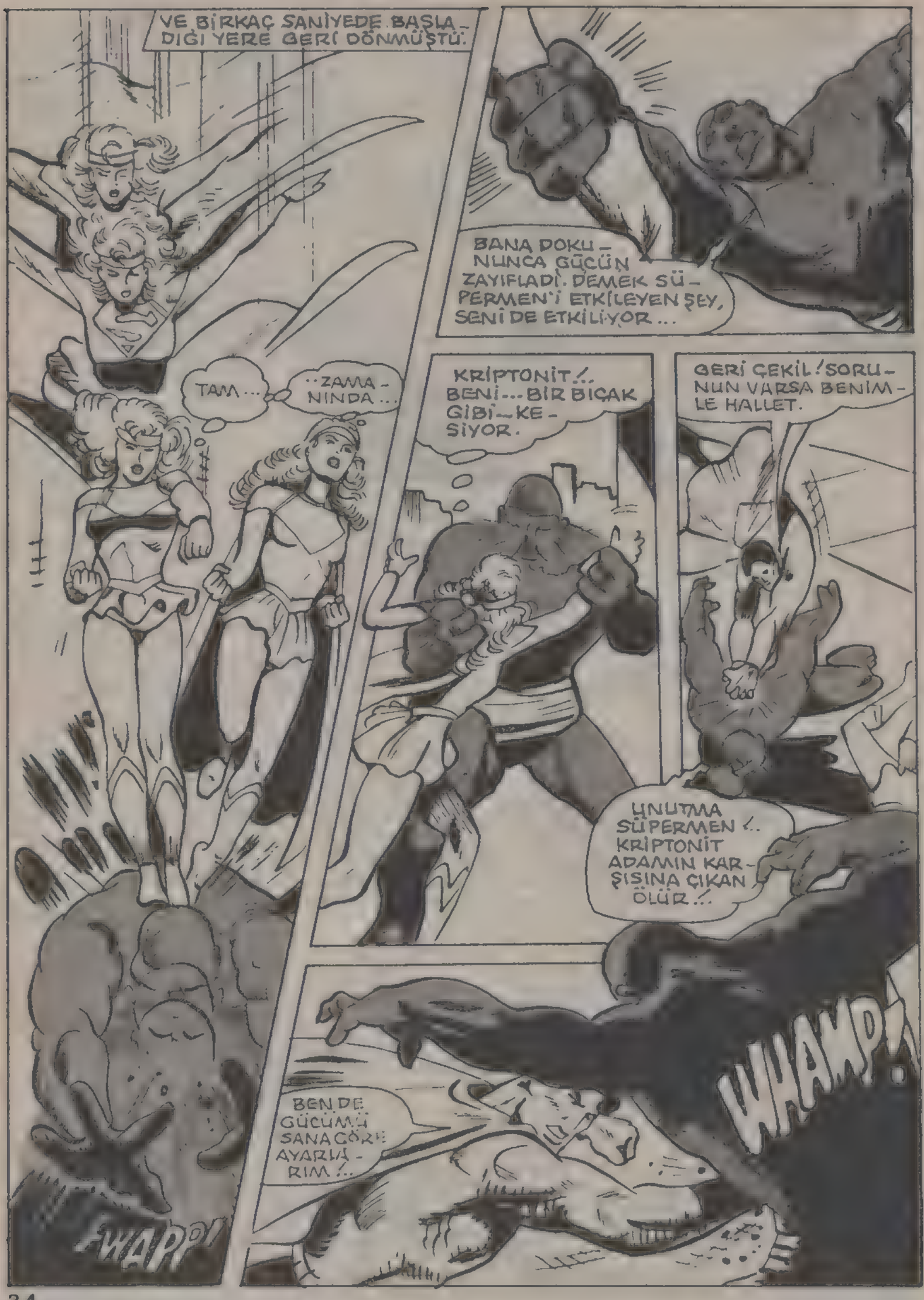
VE BİRKAÇ SANİYEDE BAŞLADIĞI YERE GERİ DÖNMÜŞTÜ.
BANA DOKUNUNCA GÜCÜN ZAYIFLADI. DEMEK SÜPERMEN'İ ETKİLEYEN ŞEY, SENİ DE ETKİLİYOR...
TAM...
..ZAMANINDA...
KRİPTONİT!.. BENİ... BİR BIÇAK GİBİ... KESİYOR.
GERİ ÇEKİL! SORUNUN VARSA BENİMLE HALLET.
UNUTMA SÜPERMEN!.. KRİPTONİT ADAMIN KARŞISINA ÇIKAN ÖLÜR...!
BEN DE GÜCÜMÜ SANA GÖRE AYARLARIM!..
WHAMP!
WAPO!

OOF!.. ÜZERİMDEKİ BU GARİP HİS DE NE?
WHAAM
ZAYIFLIYOR...
FİZİKSEL VE.. BEYİNSEL GÜCÜM AZALIYOR.
ÖYLEYSE HEMEN KAÇMALIYIM.
KRWHA
GÖZLERİ KÖR EDEN BİR IŞIN SAÇAYIM.
DİKKAT ET, KARA!
GÖZLERİMİZİ KORUYALIM..
KRİPTONİT ADAM, KAÇIŞINI GİZLEMEK İÇİN O IŞINI YAYDI...
GERİ GELECEK. BUNDAN EMİNİM.
BİZ DE ONUN YOKLUĞUNDAN YARARLANIP DİĞER YABANCILARLA İLGİLENİRİZ.

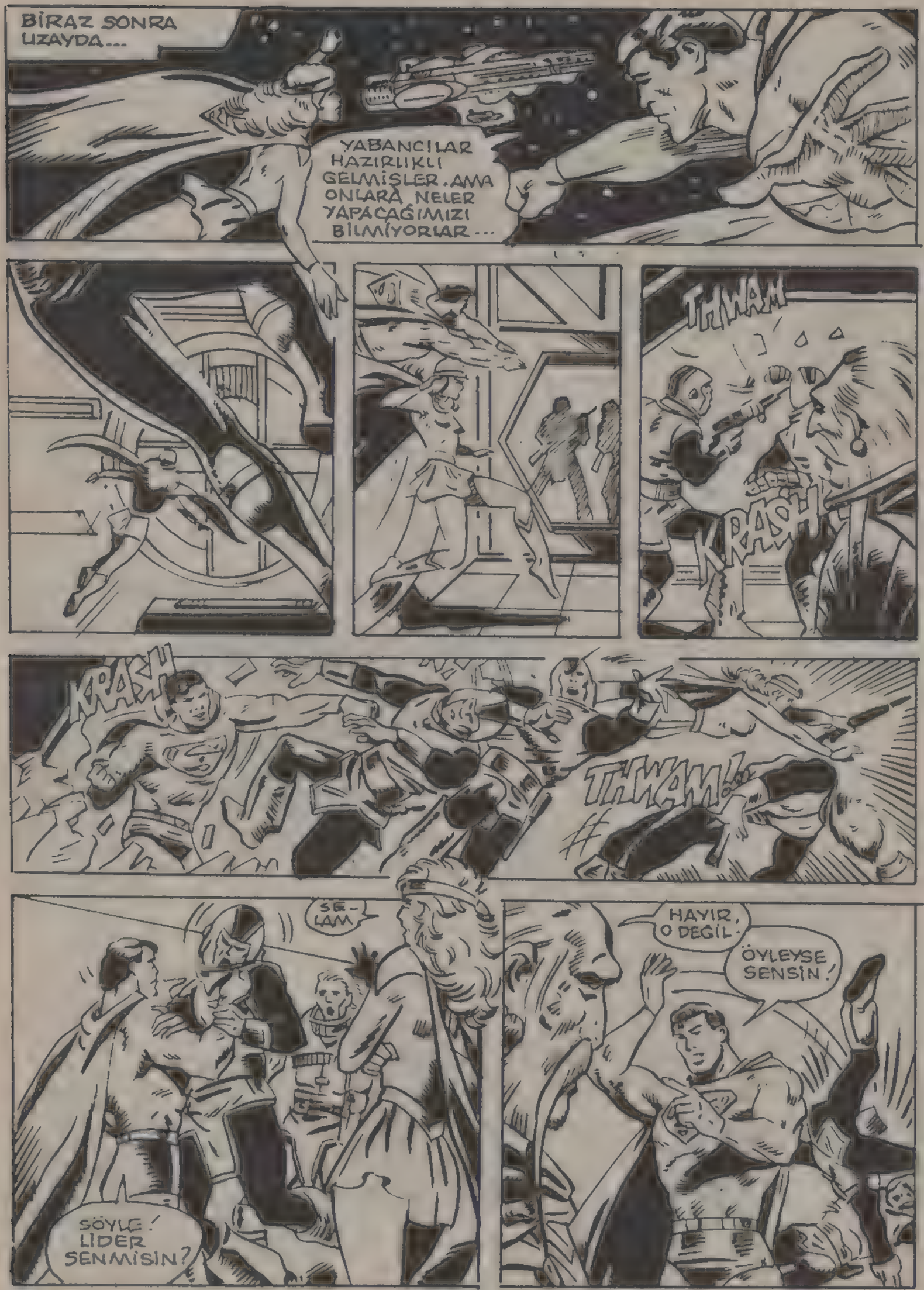
BİRAZ SONRA UZAYDA...
YABANCILAR HAZIRLIKLI GELMİŞLER. AMA ONLARA NELER YAPACAĞIMIZI BİLMİYORLAR...
THWAM
KRASH
KRASH
THWAM!
SE-LAM
SÖYLE! LİDER SENMİSİN?
HAYIR, O DEĞİL.
ÖYLEYSE SENSİN!

SENİNLE KONUŞMAM GEREK.
ŞUNU İYİ BİL Kİ, BEN DÜNYAYI TEHDİT EDENLERDEN HOŞLANMAM!
ÇOK YAZIK, SÜPERMEN!
DEMEK O HIRSIZLA İŞBİRLİĞİ YAPTIN!..
O BENİM DOSTUM DEĞİL! EĞER KRİPTONİT ADAMLA BİR SORUNUNUZ...
..VARSA, BUNU BAŞKA YERDE HALLEDİN! KAVGANIZI DÜNYAMIZDA YAPMANIZA İZİN VEREMEM!..
AYYY!
NASIL BÖYLE KONUŞABİLİRSİN? KARŞINIZDA YÜKSEK RAHİP LORD SED VAR!..
BEN TÜM GALAKSİDE, İMPARATORLUK ADINA YETKİLİYİM!..
BİZ BİNLERCE YILDIR, UZAYIN HER TARAFINDA DOLAŞIP DURUYORUZ...
BÖYLECE BİR GÜN YENİ BİR HAYAT DOĞACAK VE BU GEZEGENLERDEKİ CANLILAR, BİZE BAĞLI OLACAK!..
SİZDEN SÖZ EDİLDİĞİNİ DUYMUŞTUM. AMA GENELLİKLE UZAYIN BELLİ BÖLÜMÜNDE DOLAŞIRDINIZ.
SİZ DİĞER IRKLAR, ÖYLE SANIYORSUNUZ.
GÖNDERDİĞİMİZ GEMİLER, HİÇ CANLI YAŞAMAYAN GEZEGENLER ARIYOR VE ORAYA HAYAT TOHUMLARI EKİYOR.
ÇOK ETKİLEYİCİ, DEĞİL Mİ, KARA?
EVET, KAL-EL.

BURADA BULUNMANIZIN GÖREVİNİZLE BİR İLGİSİ YOK. HUZUR İÇİNDEKİ DÜNYAYA SALDIRMAKTAN VAZGEÇ!

İMKANSIZ!

ÇÜNKÜ GEMİMİZİ ÇALAN O ADAM, HALA YAŞIYOR!

GEMİNİZİ GERİ ALDINIZ. YETMEZ Mİ?..

BWEEEEEP

HAYIR! O ADAM, GEMİDEKİ ENERJİYİ EMEREK YAŞIYORDU. CANLI KALDIĞI SÜRECE, BİZİM İÇİN ZARARLI OLUR.

O SES DE NE?..

HIRSIZIN GERİ DÖNDÜĞÜ BİLDİRİLİYOR.

BUNU BEKLİYORDUK ZATEN. HER ŞEY HAZIR MI?..

NE OLUYOR SED?

ADAM BİZE SALDIRMADAN ÖNCE UZAY GEMİSİNİN ENERJİSİNİ EMMEK İSTİYOR...

GEMİLERE ZARAR VERMEMİZ YASAK, AMA NE PAHASINA OLURSA OLSUN ONU ÖLDÜRMELİYİZ.

AMA BU CİNAYET!

HAYIR, SÜPERMEN! ONUN ÖLMESİ GEREKİYOR! ÖLECEK VE ADALET YERİNİ BULACAK!

HAYIR!

BUNU YAPAMAZSIN!..

KHHA

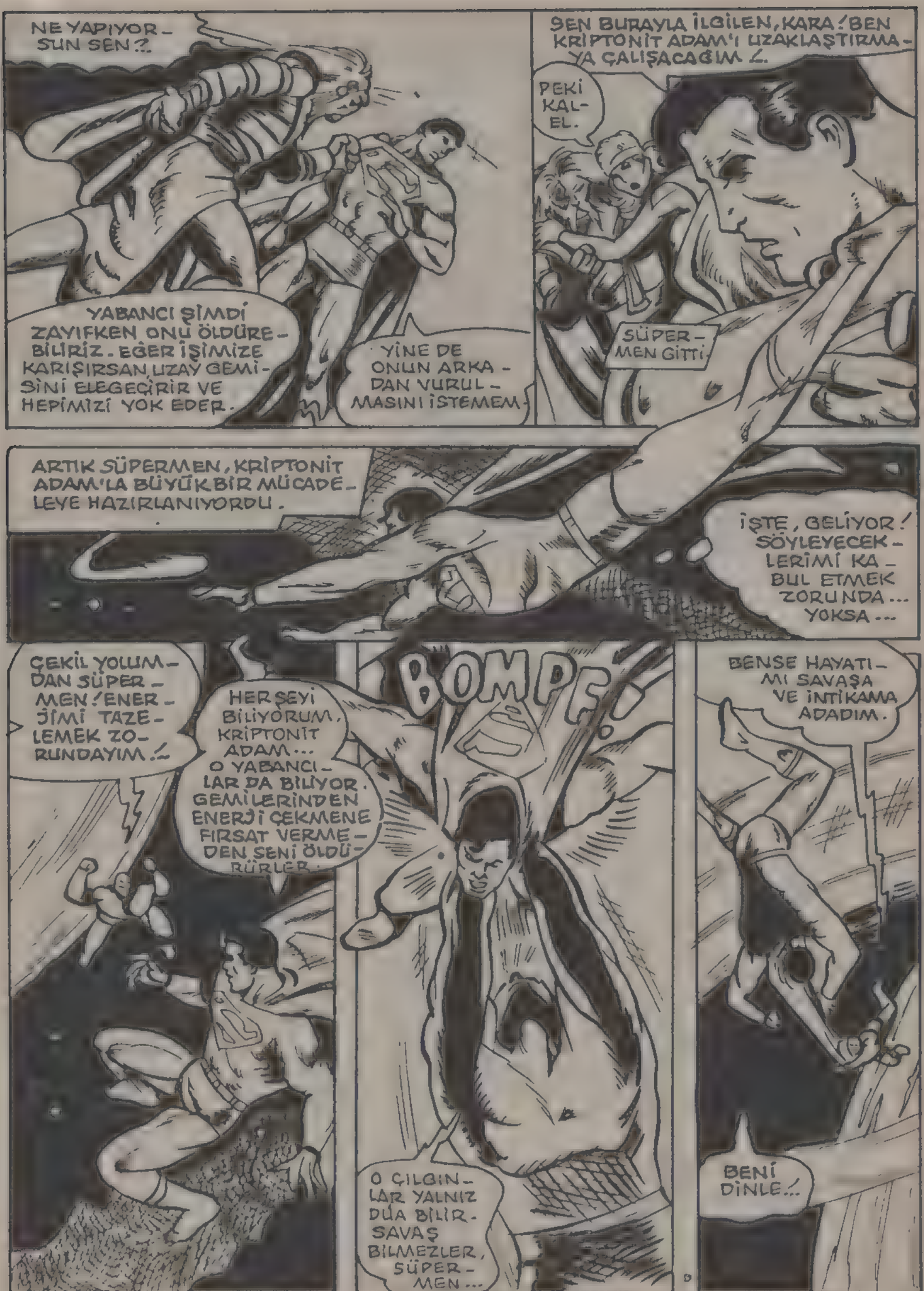
NE YAPIYOR-SUN SEN?!
YABANCI ŞİMDİ ZAYIFKEN ONU ÖLDÜREBİLİRİZ. EĞER İŞİMİZE KARIŞIRSAN UZAY GEMİSİNİ ELEGEÇİRİR VE HEPİMİZİ YOK EDER.
YİNE DE ONUN ARKADAN VURULMASINI İSTEMEM.
SEN BURAYLA İLGİLEN, KARA! BEN KRİPTONİT ADAM'I UZAKLAŞTIRMAYA ÇALIŞACAĞIM.
PEKİ KALEL.
SÜPERMEN GİTTİ.
ARTIK SÜPERMEN, KRİPTONİT ADAM'LA BÜYÜK BİR MÜCADELEYE HAZIRLANIYORDU.
İŞTE, GELİYOR! SÖYLEYECEKLERİMİ KABUL ETMEK ZORUNDA... YOKSA...
ÇEKİL YOLUMDAN SÜPERMEN! ENERJİMİ TAZELEMEK ZORUNDAYIM.
HERŞEYİ BİLİYORUM, KRİPTONİT ADAM... O YABANCILAR DA BİLİYOR. GEMİLERİNDEN ENERJİ ÇEKMENE FIRSAT VERMEDEN SENİ ÖLDÜRÜRLER.
BOMPF!
O ÇILGINLAR YALNIZ DUA BİLİR. SAVAŞ BİLMEZLER, SÜPERMEN...
BENSE HAYATIMI SAVAŞA VE İNTİKAMA ADADIM.
BENİ DİNLE!..

KONUŞMA ZAMANI GEÇTİ, ŞİMDİ ÖLÜM ZAMANIDIR ..!

SÜPERMEN'İN GÖZLERİ KARARDI VE HER TARAFI SARSILDI.

BU BÖYLE SÜRERSE KÖTÜ OLACAKTI...

BİRAN DÜŞÜNDÜ SÜPERMEN... HAYATINI KURTARMAK İSTEDİĞİ ADAM, ONUN ....

KAH-WHAMP!

.. ÖLÜMÜNÜ İSTEMEKTEYDİ...

KENDİNİ GEREKSİZ YERE TEHLİKEYE ATTIN, SÜPERMEN!

VÜCUDUMDAN ÇIKAN IŞINLAR SENİ ÖLDÜRÜNCEYE KADAR YANINDA KALACAĞIM!..

O SIRADA...

İMPARATORLUĞUNU BU SERSEM ASKERLERLE Mİ KURDUN, SED?

VAH VAH! EVREN NE HALE GELMİŞ?

BAKAYIM. KAL-EL NE YAPIYOR? OOO..!

WHOOOSH

SAKİN OL, SED... GERİ DÖNECEĞİM!..
İZİN VERİRSEM DÖNERSİN.
MÜHENDİS! HIRSIZI YOK ETMEK İÇİN HAZIRLADIĞIN PROGRAMI, DAHA GENİŞ KAPSAMDA UYGULAYABİLİR MİSİN?
AMA BÖYLE BİR PROGRAM, ÇEVRESİNDE DOLAŞTIĞIMIZ DÜNYAYI MAHVEDER!
BU DÜNYA UMURUMDA DEĞİL!..
HAYDİ YAP! DÜNYAYA LANET OLSUN!..
KRİPTONİTLE TEMAS ETMESİ KAL-EL'İ ZOR DURUMA SOKMUŞ.
İLK İŞİM, ONU KRİTONİT ADAM'DAN...
--AYIRMAK OLMALI!..
SENİ BEKLİYORDUM, KADIN!..

HEM DE HEYECANLA.

EN GÜÇLÜ HALİMDE DEĞİLİM, AMA İKİNİZİ DE ÖLDÜREBİLECEK KADAR GÜCÜM VAR.

SMAK!

SİZİ SADECE KENDİME YAKIN TUTARSAM, VÜCUDUMDAN ÇIKAN IŞINLAR, HAYATINIZI SÖNDÜRÜR.

BU DURUMDA...

BANA DOKUNMASINA ENGEL OLMALIYIM.

BUNA SICAK BAKIŞ DENİR!

AAAH! GÖZLERİM! NE OLUYOR?

ŞİMDİ BU DURUMDAN YARARLANMALIYIM!

KRUNCH!

OOOF!

DERİSİNİN BU KADAR SERT OLDUĞUNU BİLMİYORDUM.

ZAMANIMIZ AZALIYOR! YABANCI, KADINI ÖLDÜRÜNCE SIRA BİZE GELECEKTİR...
ÇABUK MÜHENDİS! ÇABUK!..
SİSTEMİ KURDUM VE ÇALIŞTIRDIM, LORDUM.
CESURCA DÖĞÜŞTÜN KADIN!.. BU YÜZDEN SENİ ÇABUCAK ÖLDÜRECEĞİM!..
AARRG!
SÜPERKIZ'IN VÜCUDUNU BÜYÜK BİR ACI KAPLADI. BUNUN YEŞİL KRİPTONİTTEN Mİ YOKSA BAŞKA BİR ŞEYDEN Mİ GELDİĞİNİ O AN, BİLECEK DURUMDA DEĞİLDİ...
AMA KRİPTONİT ADAMDA ACI İLE SARSILINCA SÜPERKIZ, SERBEST KALMIŞTI...

HEM ÖLÜMCÜL ENERJİDEN HEM DE KRİPTONİT ADAMDAN KURTULMUŞTU...
ŞİMDİ-LİK KURTULDUM.
AMA SONRA NE OLACAK?
BEN KENDİMDEN GEÇMİŞİM. NELER OLDU?
GALİBA YABANCILAR, BİR ŞEYLER PLANLIYORLAR. GÜÇLÜ GAMA IŞINLARI GÖNDERDİKLERİNİ SEZDİM.
İÇİNDE KRİPTONİT YOKSA, BU IŞINLAR BİZE ZARAR VERMEZ...
BUNU KRİPTONİT ADAM'DAN KURTULMAK İÇİN YAPIYOR OLMALILAR...
O ANDA KRİPTONİT ADAM, GÜÇLÜ IŞINA KARŞI KOYARAK...
AMA BU KADAR ENERJİYE DÜNYADA DA YANAMAZ. YOK OLUR...
O KRİPTONLU ŞİMDİ NEREDE?..
...YABANCILARIN UZAY GEMİSİNE DOĞRU YOL ALIYORDU...
AMA BU, ONUN SONU OLACAKTI...

PARÇALANDI! DİĞER YABANCILAR DA GAMA IŞINLARI İLE ....
..BİRLİKTE YOK OLDULAR.
KRİPTONLU ADAM APTAL DEĞİLDİ, KARA. YABANCILARIN, DÜNYAYA NE YAPMAK İSTEDİKLERİNİ ANLADI.
BELKİ DE ÖFKEDEN YAPTI...
VE HAYATI BOYUNCA ÇEKTİĞİ ACILARIN İNTİKAMINI ALDI...
ADAM, DÜNYASINI KAYBETMİŞTİ, KARA. BENCE BAŞKA BİR DÜNYANIN...
..YOK OLMASINA DAYANAMADI.
IRKININ YOK OLMASINDAN KENDİNİ SORUMLU TUTUYORDU.
VE BORCUNU HAYATI İLE ÖDEMİŞ OLDU...

Onu durdurmalıyım
YALNIZLIK KALESİNDE HER ZAMAN HÜKÜM SÜREN SESSİZLİK İÇİN-DE SÜPERMEN ÖFKELENMEYE BAŞLAMIŞTI.
HİÇBİR YA-RARI YOK.
SÜPER BİLGİ-SAYARIMA YENİ BREYNAK'LA İL-GİLİ BİLGİLER VERMEKTEN SIKILDIM.
HER DEFA-SINDA, VERİ-LERİN YETER-Lİ OLMADIĞINI SÖYLÜYOR.
ONU DAHA İYİ TANISAY-DIM ZATEN BU ALETE İHTİYACIM OLMAZDI.
YETERSİZ VERİ...

BİR KEZ DAHA DE - NEYİM YİNE AYNI SONUÇ OLURSA -
..BUGÜNLÜK BIRAKIRIM -
BU KADAR SIKIN - TIYA SÜPERMEN BİLE DAYANAMAZ!
İŞTE! BREYNAK'I ŞEMATİK OLARAK GÖSTERDİ.
HMM... BU MÜMKÜN MÜ? BİLGİSAYAR, ONUN CANLI BİR METAL OLDU - GUNU BELİRTİ - YOR.
DAHA ÇOK BİLGİ GEREK!
EKRANDAKİ ŞEKİL KAYBOLDU...
MİKROSKOBİK BAKIŞIMLA MAKİNEDE BİR BOZUKLUK GÖ - REMEDİM.
BİLGİ - SAYAR - DAN BU - GÜNLÜK YARARLA - NAMAM.
ZATEN ONU ONARACAK DURUMDA DA DEĞİLİM...
EVE GİTMELİ - YİM...
BU BELKİ DE SÜ - PERMEN İÇİN SONU GELMEYEN BİR SAVAŞ...
AMA KLARK KENT OLARAK GÜZEL BİR BANYO YAPABİLİRİM...

BUGÜNLERDE KLARK KENT OLMAK, BAYAĞI HOŞUMA GİDİYOR...
BELKİ BUNUN NEDENİ, SÜPERMEN OLARAK, İŞİMİN GİDEREK AĞIRLAŞMASI...
YENİ BREYNAK, ESKİSİNDEN ÇOK DAHA GÜÇLÜ GÖRÜNÜYOR.
ONUN HAKKINDA FAZLA ŞEY BİLMEMEK DE SİNİRLERİMİ YIPRATIYOR.
BZZZZZZ
BAZEN, SADECE PATLAYAN VOLKANLARLA UĞRAŞTIĞIM ESKİ GÜNLERİMİ ÖZLÜYORUM.
KAPI ÇALINDI. X IŞINIMA GÖRE BU, CİMİ OLSEN.
ASLINDA ONU KARDEŞ GİBİ SEVERİM AMA ŞİMDİ NİÇİN GELDİ?..
CİMİ, NEREDEYDİN?
SEN NEREDEYDİN ASIL?.. MORGAN EDGE, SENİ PARÇALAYACAK, KLARK!
YAA, ÖYLE Mİ? PEKİ, DERDİ NEYMİŞ?..
LANA, PROGRAM YAPMAK ÜZERE ORTADOĞUYA GİDİYOR...
EDGE'DE ONUN YERİNİ, SENİN DOLDURMANI İSTİYOR.

ÇOK KIZGINDI. SENİ NE ZAMAN ARASA BULAMADIĞINI SÖYLEDİ.
BİR DERDİN Mİ VAR?
HAYIR. SADECE MEŞGULDÜM. TAKSİ!
GÖREVLİ OLDUĞUN ZAMANLAR AYRILMAMALISIN. EDGE, STEVE LOMBARD'İ KOVDU. SENİ DE KOVABİLİR.
DOĞRUSU BUNA PEK FAZLA ÜZÜLMEM
VE GALAKSİ BİNASINDA...
NE CEHENNEMDEYDİN?
ÖZEL İŞLERİM VARDI, BAY EDGE...
SANA BOŞUNA MI PARA VERİYORUM?
ÖZEL İŞİN, GÖREVİNİ AKSATMANA ENGEL Mİ?.
DERHAL STÜDYOYA İN VE GÖREVİNE BAŞLA, BAY KENT!..
PARMAĞINI YÜZÜME DOĞRU BÖYLE UZATMA! BU BİR...
BENİ TEHDİT ETMENDEN HİÇ HOŞLANMADIM. BU İKİİ...
İŞİM VAR, BEN GİDİYORUM. BU DA ÜÇ! ANLAŞILDI MI?
GERİ DÖN KENT! YOKSA SENİ ÖMRÜN BOYUNCA EN BASİT İŞLERDE ÇALIŞTIRIRIM. KENT!..
ŞİMDİ NE YAPACAKSINIZ BAY EDGE?
YETKİYİ SANA VERDİM. SEN YAP!

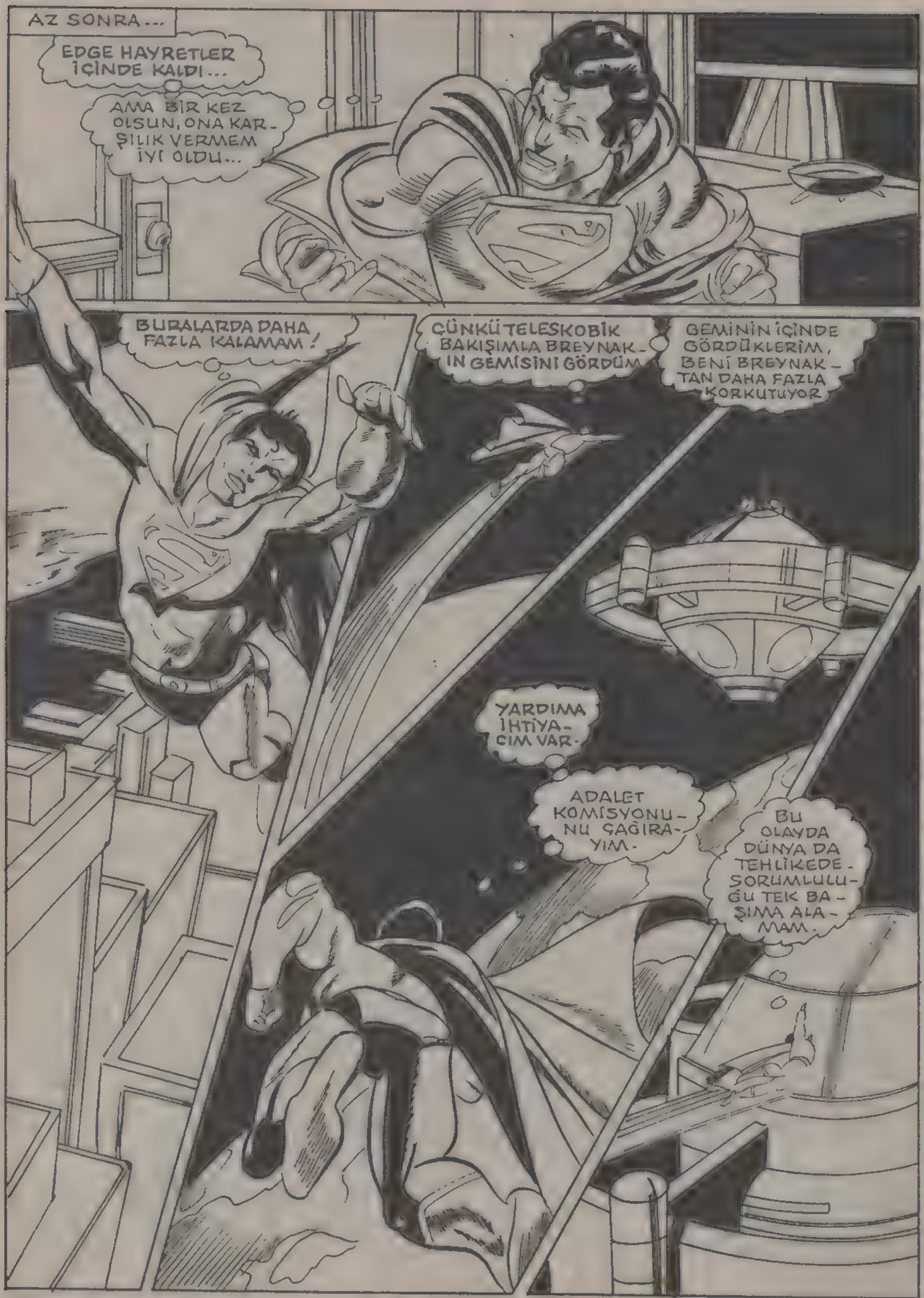
AZ SONRA...
EDGE HAYRETLER İÇİNDE KALDI...
AMA BİR KEZ OLSUN, ONA KARŞILIK VERMEM İYİ OLDU...
BURALARDA DAHA FAZLA KALAMAM!
ÇÜNKÜ TELESKOBİK BAKIŞIMLA BREYNAK'IN GEMİSİNİ GÖRDÜM
GEMİNİN İÇİNDE GÖRDÜKLERİM, BENİ BREYNAK'TAN DAHA FAZLA KORKUTUYOR
YARDIMA İHTİYACIM VAR.
ADALET KOMİSYONUNU ÇAĞIRAYIM.
BU OLAYDA DÜNYA DA TEHLİKEDE. SORUMLULUĞU TEK BAŞIMA ALAMAM.

ADALET KOMİSYONUNUN UYDUSUNDA.
BEN DE KAHRAMAN OLMAK İSTİYORUM, BARRİ. AMA...
..OKUMAYI DA SEVİYORUM.
BİR BİLİM ADAMI OLARAK SANA, OKUMANI ÖNERİRİM...
SENİN İÇİN EN İYİ OLANI TERCİH ET, VALLİ...
EVET... SANIRIM, KARAKI BENİM VERMEM GEREKECEK...
BARRİ!.. GENÇ KIZIL ŞİMŞEK. NASILSINIZ?
SÜPERMEN!..
NE OLDU? BİR ŞEY Mİ VAR, SÜPERMEN?
DİĞER ÜYELERİ DE BURAYA ÇAĞIRIR MISINIZ?
GENÇ DEVLER DE Mİ?.
SOYTARI BOZO'YU İSTERİM.
AZ SONRA GENÇ DEVLERİN NEVYORKTAKİ MERKEZİNDE...
NE OLDU VONDİ? YOKSA YEĞENİN, SINAVDA BAŞARISIZ MI OLMUŞ?
ANLADIK, GENÇ KIZIL ŞİMŞEK.
MESAJINIZI ALDIK. HEMEN GELİYORUZ.
SİBORG, KEŞKE SÖYLEDİĞİN KADAR BASİT OLSAYDI. GİDELİM...

BİRKAÇ DAKİKA İÇİNDE DÜNYANIN EN BÜYÜK SÜPER KAHRAMANLARI TOPLANMIŞTI...
RAVEN, SENİ GÖRDÜĞÜME SEVİNDİM. GEÇEN KEZ ÜZÜNTÜLÜYDÜN.
ŞİMDİ SANIRIM İYİSİN.
İYİYİM ZATANNA.
HEEY! NE BAKIYORSUN BANA ÖYLE?
TEBRİK EDERİM. EVLENMEK ÜZERE OLDUĞUNU DUYDUM.
HER ZAMAN BÖYLE MİSİN, YOKSA KÖTÜ GÜNÜNE Mİ DENK GELDİM, HA?.
ONU ÇOK SEVİYORUM. TAM ARADIĞIM BİR ERKEK!
--HA, NE DİYORDUM... BEN EĞİTİME İNANIYORUM.

SONRA...
SÜPERMEN... BİR ZAMANLAR BREYNAK, VEGA GÜNEŞ SİSTEMİNİ İSTİLA ETTİ VE SİTADEL ONU KOVDU.. SEN DE AYNI ŞEYİ YAPABİLİRSİN...
BU O KADAR KOLAY DEĞİL, YILDIZ ATEŞİ...
KARŞIMIZDAKİ YENİ BREYNAK, ESKİSİNDEN ÇOK DAHA GÜÇLÜ.
ONU DURDURACAĞIMIZDAN EMİN DEĞİLİM.
BUNU ÇOK YAKINDA ÖĞRENECEĞİZ, DOSTLARIM.
EKRANA BİR BAKIN HELE...
ESKİ BREYNAK KÖTÜ BİR ADAMDI, AMA ASLA ADAM ÖLDÜRMEZDİ. BU İSE, ELİNDE OLSA BÜTÜN DÜNYALILARI YOK EDER.
ÖYLEYSE NE BEKLİYORUZ?
GİDELİM...

ADALET KOMİSYONUNUN TAŞIYICI IŞINI, SÜPER KAHRAMANLARI ALARAK, BİR SAVAŞ ALANINA DÖNMÜŞ OLAN NEVYORK KENTİNE GETİRDİ--

NEVYORK, BİR HAVA SALDIRISINA UĞRAMIŞTI.

GELEN SÜPER KAHRAMANLAR, HEM ADALET KOMİSYONU ÜYELERİNDEN HEM DE GENÇ DEVLERDEN ....

--OLUŞMUŞTU. BÖYLE BİR KUVVET, İLK KEZ BİR ARAYA GELMİŞ OLUYORDU.

BU ASKERLERİ, BREYNAK KONTROL EDİYOR!

ONLARIN SUÇLU OLUP OLMADIKLARINA BAKAMAYIZ.

HEPSİNİ DURDURMAMIZ GEREK...

HEPSİ DE...
..TEKER...
..TEKER...
--KAVGAYA KA-TILMIŞLARDI.
OLAYI İYİ YÖNÜYLE DÜŞÜN SÜPERMEN. BU KENTİN, ZATEN ÇEVRE DÜZENLEMESİNE İHTİYACI VARDI.
OLABİLİR ALEV KAFA... AMA BU ŞEKİLDE DEĞİL...

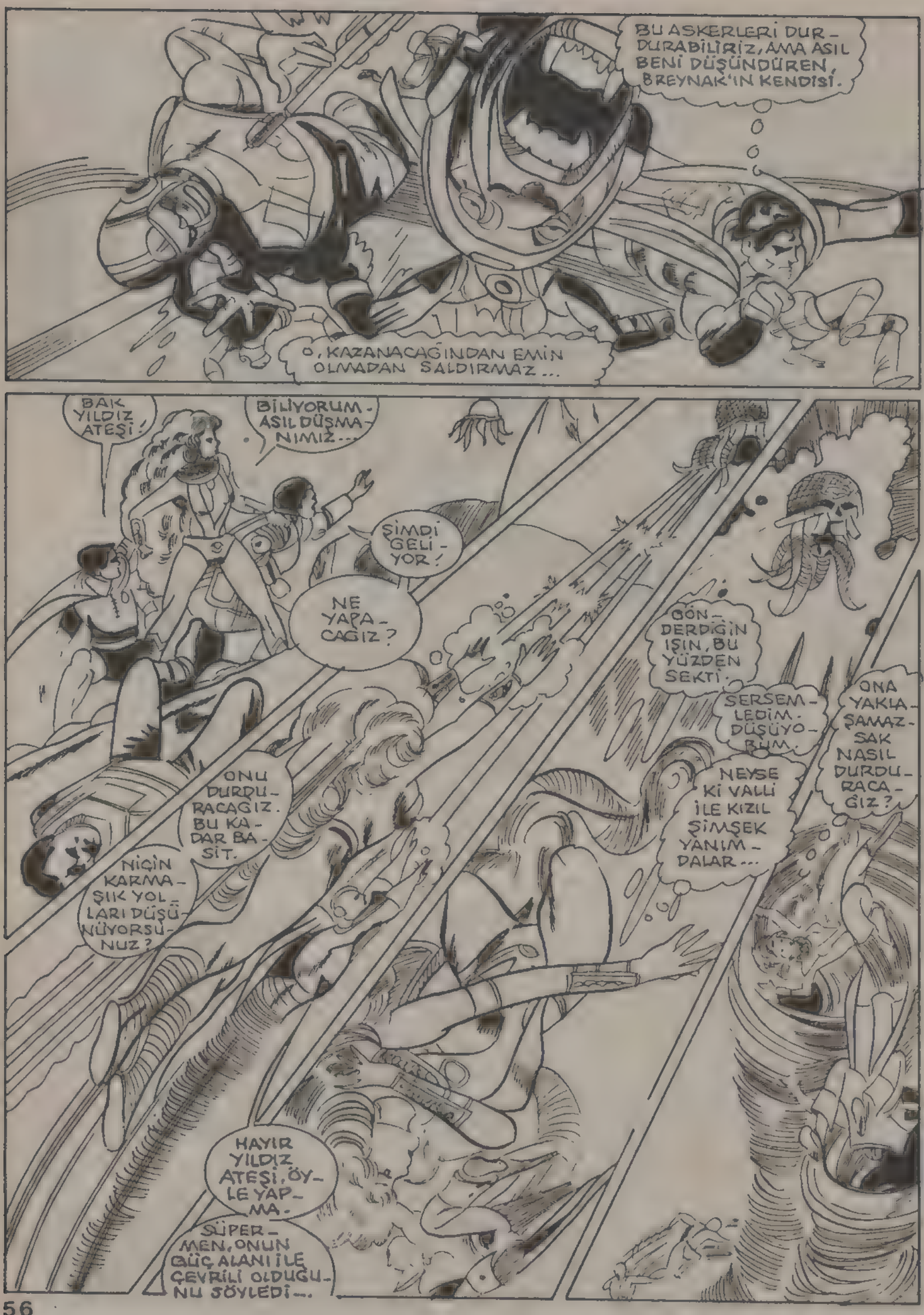
BU ASKERLERİ DURDURABİLİRİZ, AMA ASIL BENİ DÜŞÜNDÜREN, BREYNAK'IN KENDİSİ.
O, KAZANACAĞINDAN EMİN OLMADAN SALDIRMAZ...
BAK YILDIZ ATEŞİ!
BİLİYORUM - ASIL DÜŞMANIMIZ...
ŞİMDİ GELİYOR!
NE YAPACAĞIZ?
ONU DURDURACAĞIZ. BU KADAR BASİT.
NİÇİN KARMAŞIK YOLLARI DÜŞÜNÜYORSUNUZ?
HAYIR YILDIZ ATEŞİ, ÖYLE YAPMA.
SÜPERMEN, ONUN GÜÇ ALANI İLE ÇEVRİLİ OLDUĞUNU SÖYLEDİ...
GÖNDERDİĞİN IŞIN, BU YÜZDEN SEKTİ.
SERSEMLEDİM. DÜŞÜYORUM.
NEYSE Kİ VALLİ İLE KIZIL ŞİMŞEK YANIMDALAR...
ONA YAKLAŞAMAZSAK NASIL DURDURACAĞIZ?

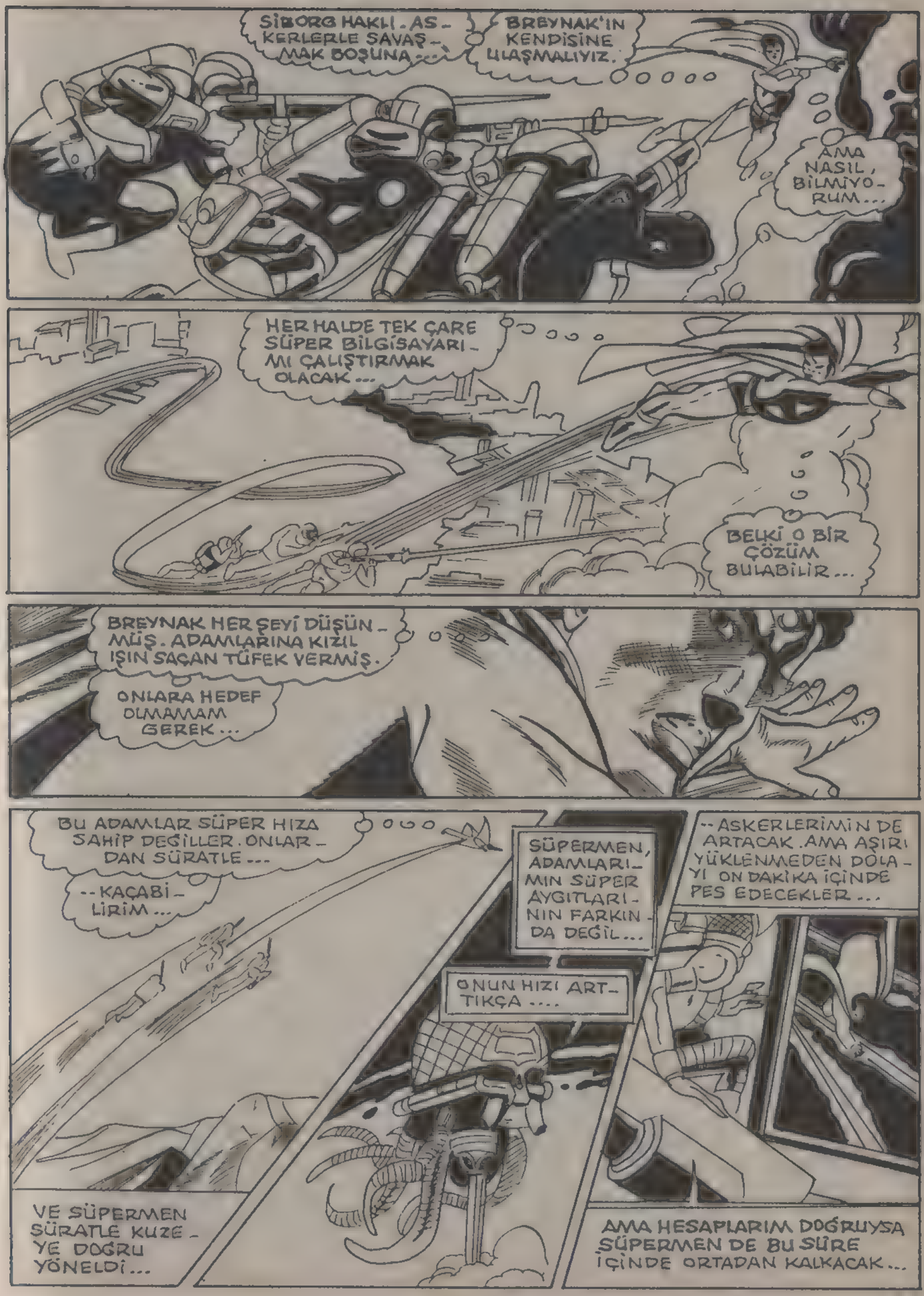
SİBORG HAKLI. ASKERLERLE SAVAŞMAK BOŞUNA...
BREYNAK'IN KENDİSİNE ULAŞMALIYIZ.
AMA NASIL, BİLMİYORUM...
HER HALDE TEK ÇARE SÜPER BİLGİSAYARI MI ÇALIŞTIRMAK OLACAK...
BELKİ O BİR ÇÖZÜM BULABİLİR...
BREYNAK HER ŞEYİ DÜŞÜNMÜŞ. ADAMLARINA KIZIL IŞIN SAÇAN TÜFEK VERMİŞ.
ONLARA HEDEF OLMAMAM GEREK...
BU ADAMLAR SÜPER HIZA SAHİP DEĞİLLER. ONLARDAN SÜRATLE...
--KAÇABİLİRİM...
SÜPERMEN, ADAMLARIMIN SÜPER AYGITLARININ FARKINDA DEĞİL...
ONUN HIZI ARTTIKÇA....
--ASKERLERİMİN DE ARTACAK. AMA AŞIRI YÜKLENMEDEN DOLAYI ON DAKİKA İÇİNDE PES EDECEKLER...
VE SÜPERMEN SÜRATLE KUZEYE DOĞRU YÖNELDİ...
AMA HESAPLARIM DOĞRUYSA SÜPERMEN DE BU SÜRE İÇİNDE ORTADAN KALKACAK...

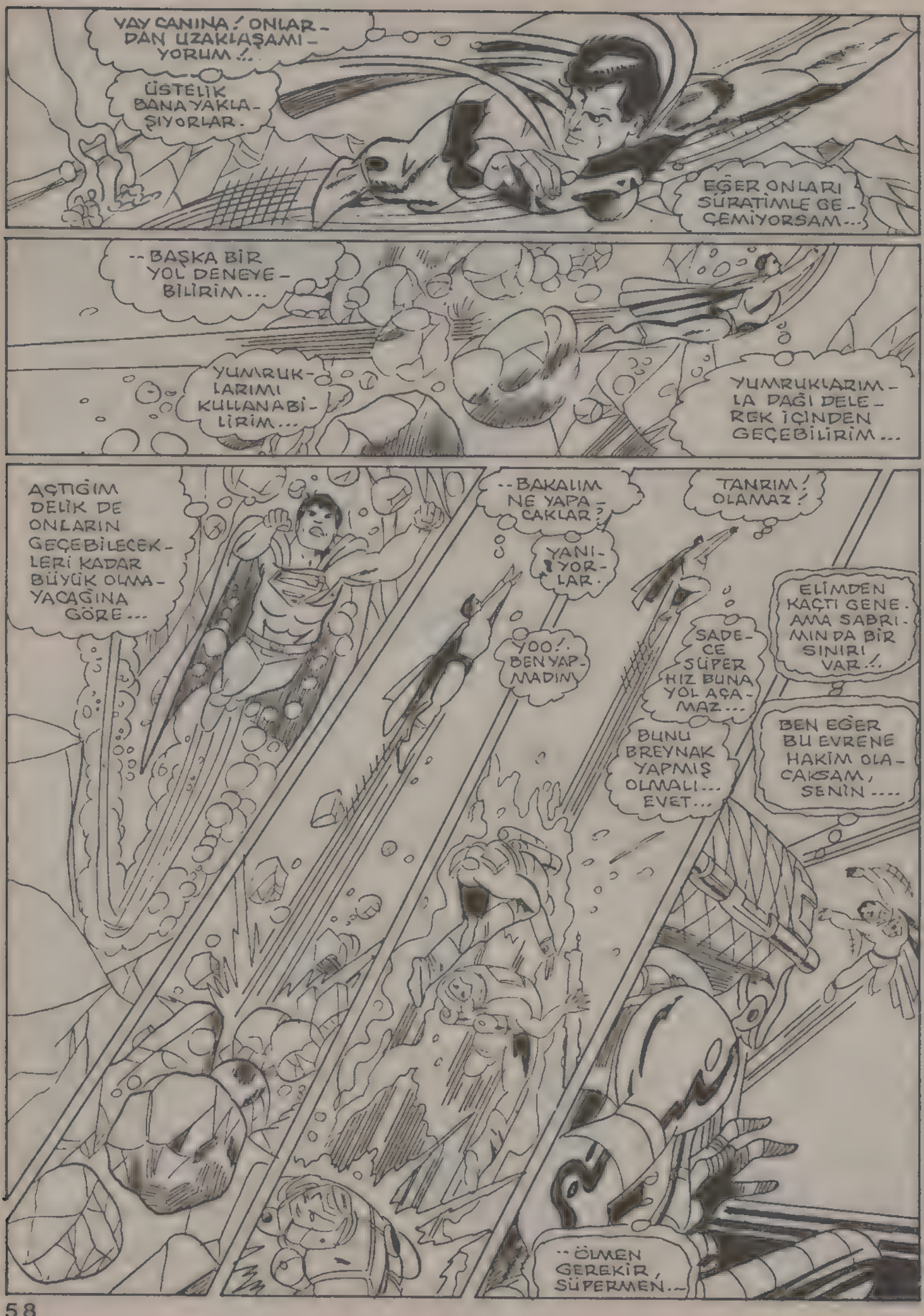
YAY CANINA! ONLARDAN UZAKLAŞAMIYORUM!..
ÜSTELİK BANA YAKLAŞIYORLAR.
EĞER ONLARI SÜRATİMLE GEÇEMİYORSAM...
--BAŞKA BİR YOL DENEYEBİLİRİM...
YUMRUKLARIMI KULLANABİLİRİM...
YUMRUKLARIMLA DAĞI DELEREK İÇİNDEN GEÇEBİLİRİM...
AÇTIĞIM DELİK DE ONLARIN GEÇEBİLECEKLERİ KADAR BÜYÜK OLMAYACAĞINA GÖRE...
--BAKALIM NE YAPACAKLAR?
YANIYORLAR.
YOO!.. BEN YAPMADIM!
TANRIM! OLAMAZ!
ELİMDEN KAÇTI GENE. AMA SABRIMIN DA BİR SINIRI VAR!..
SADECE SÜPER HIZ BUNA YOL AÇAMAZ...
BUNU BREYNAK YAPMIŞ OLMALI... EVET...
BEN EĞER BU EVRENE HAKİM OLACAKSAM, SENİN....
--ÖLMEN GEREKİR, SÜPERMEN..--

O SIRADA LOİS LANE'İN, ANNE VE BABASININ PİTSDALE'DEKİ ....

--ÇİFTLİKLERİNDE MUTLU BİR YAŞAM HÜKÜM SÜRMEKTEYDİ. VERİMLİ TOPRAKLARDAKİ BU ....

--MUTLULUK DAİMA SÜRECEK MİYDİ?

LOİS, SAM! HAYDİ, GELİN...

LOİS'İN SÖZÜNÜ ETTİĞİ KIZ, TELEVİZYONDA...

GEL KIZIM. BUNU GÖRMELİSİN...

ASLINDA DİNLENMEK İSTİYORDUM BABA.

NEE?

SENİ SİNSİ DÜZENBAZ CADI!.

SAYIN ALİ KYAM VE BAŞBAKAN DAVİD... ÖNCE BU GÖRÜŞMEYE KATILDIĞINIZ İÇİN SİZLERE TEŞEKKÜR EDİYORUM.

İLK SORUM ŞU...

BENİM HABERİMİ ÇALDI! HER ŞEYİ BEN HAZIRLAMIŞTIM!.

O DA HAZIRA KONDU!

SENİ PİS CADI!..

SÜPERMEN'İN HATASI! BENİ MERKEZDEN UZAKLAŞTIRDI. O CADI DA HABERİMİ ÇALDI!.

LOİS!..

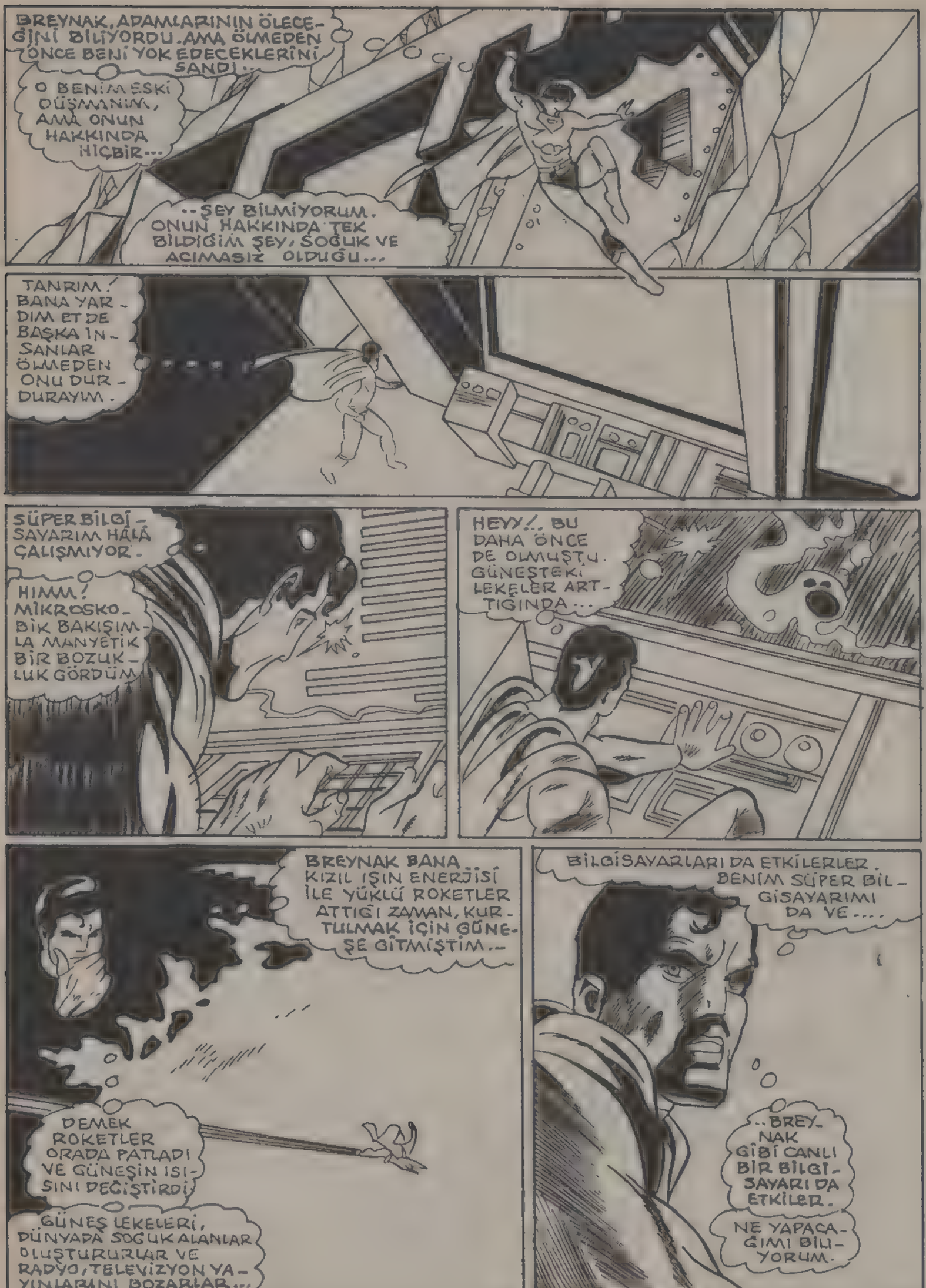
BREYNAK, ADAMLARININ ÖLECEĞİNİ BİLİYORDU. AMA ÖLMEDEN ÖNCE BENİ YOK EDECEKLERİNİ SANDI...
O BENİM ESKİ DÜŞMANIM, AMA ONUN HAKKINDA HİÇBİR...
..ŞEY BİLMİYORUM. ONUN HAKKINDA TEK BİLDİĞİM ŞEY, SOĞUK VE ACIMASIZ OLDUĞU...
TANRIM! BANA YARDIM ET DE BAŞKA İNSANLAR ÖLMEDEN ONU DURDURAYIM.
SÜPER BİLGİSAYARIM HÂLÂ ÇALIŞMIYOR.
HIMM! MİKROSKOBİK BAKIŞIMLA MANYETİK BİR BOZUKLUK GÖRDÜM
HEYY!.. BU DAHA ÖNCE DE OLMUŞTU. GÜNEŞTEKİ LEKELER ARTTIĞINDA...
BREYNAK BANA... KIZIL IŞIN ENERJİSİ İLE YÜKLÜ ROKETLER ATTIĞI ZAMAN, KURTULMAK İÇİN GÜNEŞE GİTMİŞTİM...
DEMEK ROKETLER ORADA PATLADI VE GÜNEŞİN ISISINI DEĞİŞTİRDİ
GÜNEŞ LEKELERİ, DÜNYADA SOĞUK ALANLAR OLUŞTURURLAR VE RADYO, TELEVİZYON YAYINLARINI BOZARLAR...
BİLGİSAYARLARI DA ETKİLERLER. BENİM SÜPER BİLGİSAYARIMI DA VE....
..BREYNAK GİBİ CANLI BİR BİLGİSAYARI DA ETKİLER.
NE YAPACAĞIMI BİLİYORUM.

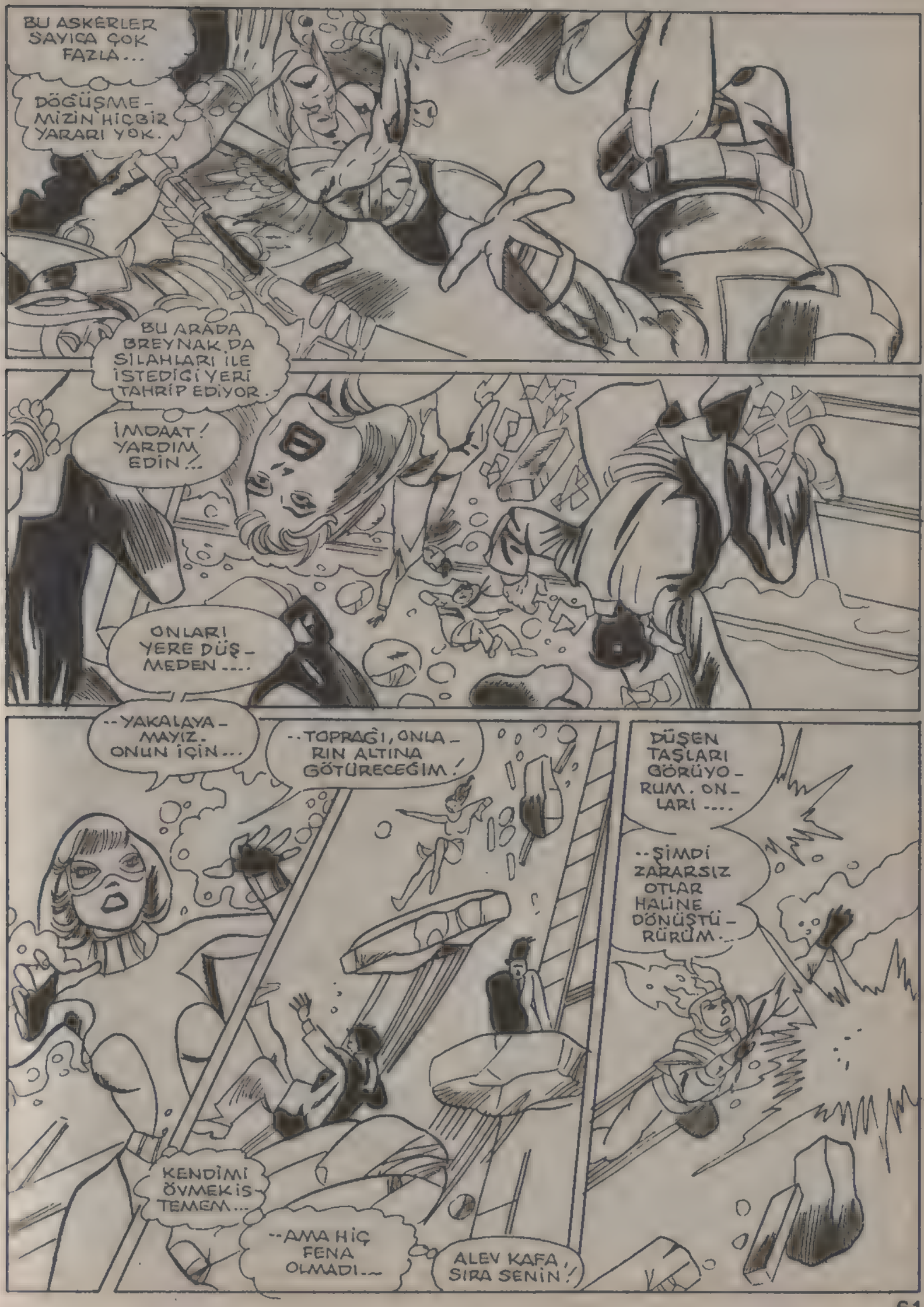
BU ASKERLER SAYICA ÇOK FAZLA...
DÖĞÜŞMEMİZİN HİÇBİR YARARI YOK.
BU ARADA BREYNAK DA SİLAHLARI İLE İSTEDİĞİ YERİ TAHRİP EDİYOR.
İMDAAT! YARDIM EDİN!..
ONLARI YERE DÜŞMEDEN....
--YAKALAYAMAYIZ. ONUN İÇİN...
--TOPRAĞI, ONLARIN ALTINA GÖTÜRECEĞİM!
DÜŞEN TAŞLARI GÖRÜYORUM. ONLARI....
--ŞİMDİ ZARARSIZ OTLAR HALİNE DÖNÜŞTÜRÜRÜM...
KENDİMİ ÖVMEK İSTEMEM...
--AMA HİÇ FENA OLMADI...
ALEV KAFA! SIRA SENİN!

TAHMİN ETTİĞİM GİBİ SÜPERMEN'İN YENİ BİR PLANI VAR...
AMA BİLGİSAYAR BEYNİM, NE YAPACAĞINI ANLAMADI.
BU SÜPERMEN'İ HEMEN YOK ETMELİYİM...
ALTMIŞ KİŞİ BUNLAR.
KALABALIK OLMALARI, BİZİM İÇİN....
BENİM İÇİN İYİ ŞEYLER DÜŞÜNMEDİĞİ KESİN...
..BÜYÜK BİR SORUN DEĞİL...
AAAH!..
VURULDU!
ZATANNA! DURUMU İYİ Mİ?
YÜZEYSEL BİR YARA! YAŞAYACAK, YILDIZ ATEŞİ...
EĞER ÖLECEK OLURSA, BUNUN HESABINI O ASKERLERE SORARIM...

HAYDİ, HEPİNİZ BİRDEN GELİN!..
KAZANAN YİNE BEN OLACAĞIM!..
BU CESUR KIZIN ADI, PRENSES KORİANDR'DIR. VE ÇOCUKLUĞUNDANBERİ SAVAŞÇI OLARAK EĞİTİLMİŞTİR. BUGÜN DE BECERİSİNİ FAZLASİYLE GÖSTERMEKTEYDİ...
BU KAVGADAN BİR KAZANCIMIZ OLMUYOR.
ÇOK HAKLISIN.
TEK YAPTIĞIMIZ, ZAMAN KAZANMAK VE SÜPERMEN'İN BAŞARISI...
...İÇİN DUA ETMEK. ONU YÜZÜSTÜ BIRAKAMAYIZ.
O SIRADA...
BENİ TAKİP EDİYOR. TAM İSTEDİĞİM GİBİ...
BU İŞİMİ KOLAYLAŞTIRIR.
ONU GÜNEŞE GÖTÜRMELİYİM...
AMAN TANRIM! ÇEKİCİ BİR IŞIN.

NE YAPACAĞIMA KARAR VERMELİYİM...
ONUN IŞININA DAHA ÖNCE DİRENDİM, AMA BAŞARILI OLAMADIM.
AYRICA ÇEKİCİ GÜCÜ GİDEREK ARTIYOR. BREYNAK TÜM GÜCÜNÜ KULLANIYOR.
HIMM... GÜZEL...
BÜTÜN GÜCÜNÜ BANA HARCIYOR. KORUYUCU GÜÇ ALANI ŞİMDİLİK YOK...
ÖYLEYSE ÇEKİCİ IŞININA DİRENMEYEYİM. AKSİNE, ONA DOĞRU GİDEYİM.
DAHA FAZLA BELA YARATMADAN....
..GÖVDESİNE HIZLA ÇARPARAK ONU PARÇALAYAYIM!..

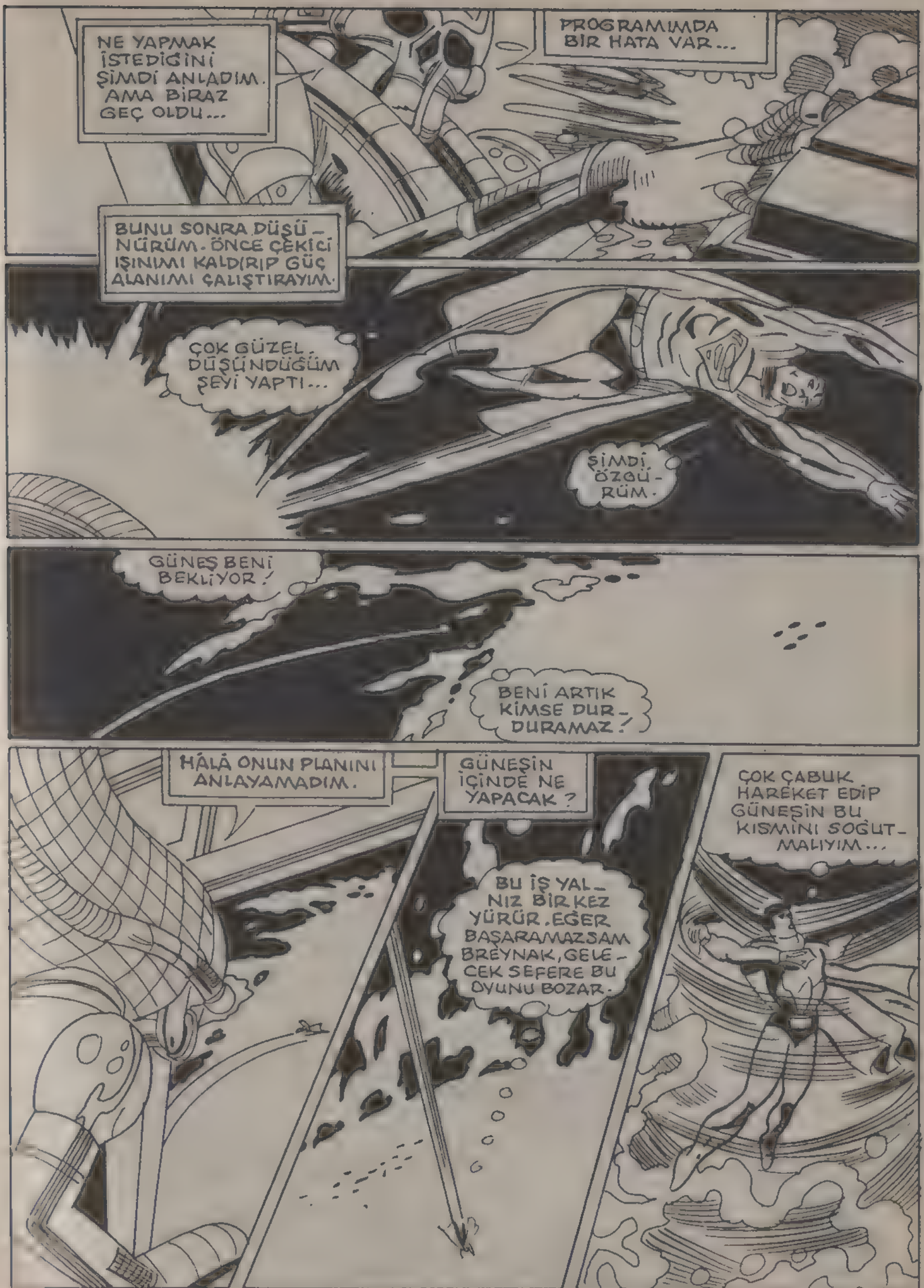
NE YAPMAK İSTEDİĞİNİ ŞİMDİ ANLADIM. AMA BİRAZ GEÇ OLDU...
PROGRAMIMDA BİR HATA VAR...
BUNU SONRA DÜŞÜNÜRÜM. ÖNCE ÇEKİCİ IŞINIMI KALDIRIP GÜÇ ALANIMI ÇALIŞTIRAYIM.
ÇOK GÜZEL. DÜŞÜNDÜĞÜM ŞEYİ YAPTI...
D3!
ŞİMDİ ÖZGÜRÜM.
GÜNEŞ BENİ BEKLİYOR!
BENİ ARTIK KİMSE DURDURAMAZ!
HÂLÂ ONUN PLANINI ANLAYAMADIM.
GÜNEŞİN İÇİNDE NE YAPACAK?
ÇOK ÇABUK HAREKET EDİP GÜNEŞİN BU KISMINI SOĞUTMALIYIM...
BU İŞ YALNIZ BİR KEZ YÜRÜR. EĞER BAŞARAMAZSAM BREYNAK, GELECEK SEFERE BU OYUNU BOZAR.

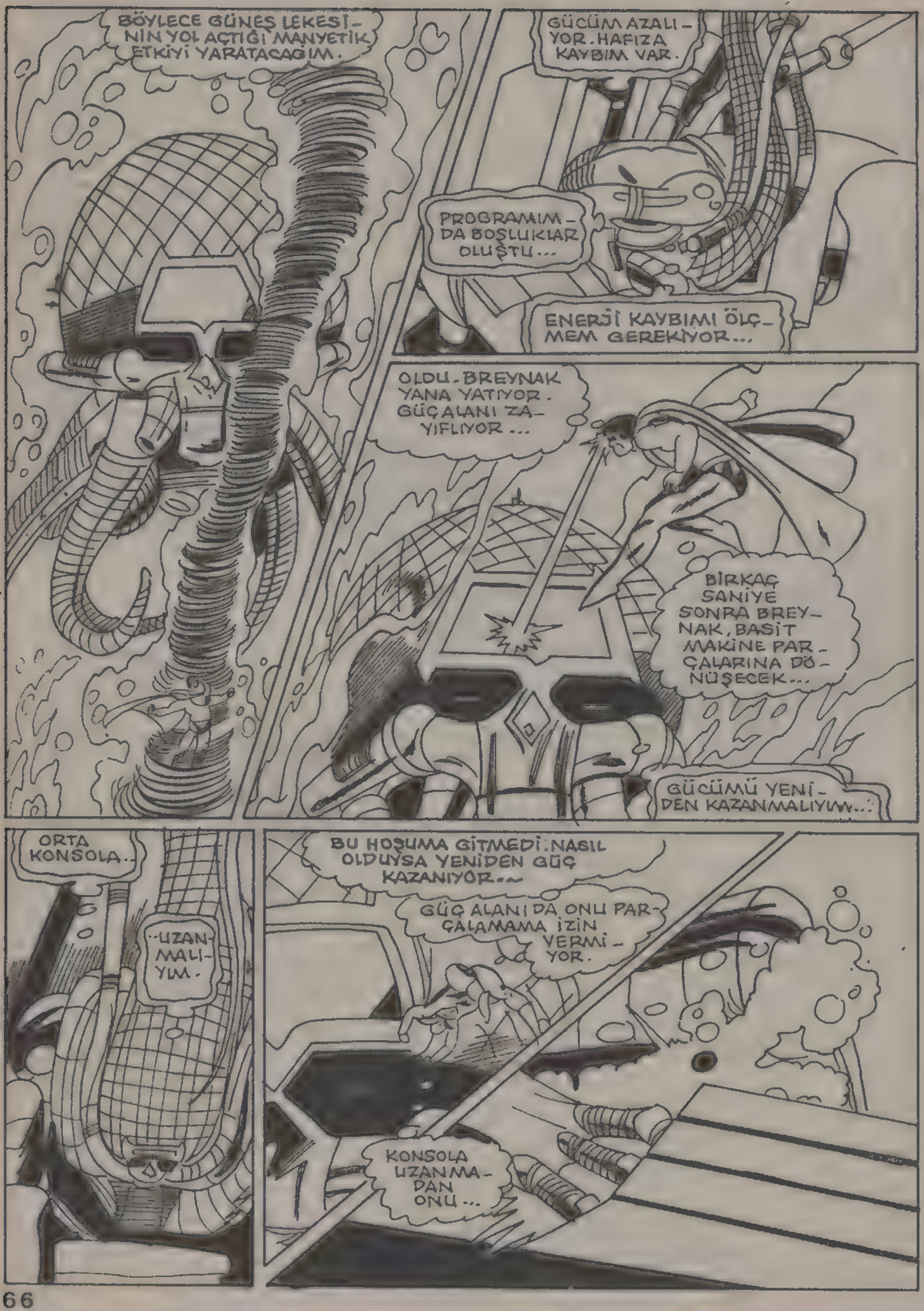
BÖYLECE GÜNEŞ LEKESİNİN YOL AÇTIĞI MANYETİK ETKİYİ YARATACAĞIM.
GÜCÜM AZALIYOR. HAFIZA KAYBIM VAR.
PROGRAMIMDA BOŞLUKLAR OLUŞTU...
ENERJİ KAYBIMI ÖLÇMEM GEREKİYOR...
OLDU. BREYNAK YANA YATIYOR. GÜÇ ALANI ZAYIFLIYOR...
BİRKAÇ SANİYE SONRA BREYNAK, BASİT MAKİNE PARÇALARINA DÖNÜŞECEK...
GÜCÜMÜ YENİDEN KAZANMALIYIM...!
ORTA KONSOLA..
..UZANMALIYIM.
BU HOŞUMA GİTMEDİ. NASIL OLDUYSA YENİDEN GÜÇ KAZANIYOR...
GÜÇ ALANI DA ONU PARÇALAMAMA İZİN VERMİYOR.
KONSOLA UZANMADAN ONU...

ÇOK GEÇ...
LANET OLSUN...YOL ALMAYA BAŞLADI. ENERJİSİ DE ARTIYOR.
BREYNAK, GEMİSİNİ İLERLETMEK İÇİN KENDİ GÜCÜNÜ DEĞİL DE ROKETLERİ KULLANIYOR.
BUNU BEKLİYORDUM. BREYNAK, UZAYIN ÖBÜR KATLARINA GİDEMEYECEĞİMİ BİLİYOR...
ORAYA GİTTİĞİNE GÖRE HER AN YENİDEN ORTAYA ÇIKABİLİR...
ŞİMDİLİK ÜMİDİ DE BİLECEĞİM. EN İYİ ŞEY DE BU.
AMA HİÇ OLMAZSA GİTTİ...

BU MACERANIN SONU

KADERİN OYUNU

EVREN ÇOK BÜYÜK BİR YERDİR...

BU EVRENİN İÇİNDE MİLYONLARCA DEĞİŞİK BOYUTLAR BULUNMAKTADIR...

BU BOYUTLARIN BAZILARINDAKİ YAŞAM TARZLARI, DÜNYAMIZDAKİ YAŞAM TARZINA BENZER.

BAZILARI DA BİZDEN FARKLIDIR. İNSANLARI BİZE BENZEMESİNE RAĞMEN UYGARLIK, ORALARDA BAMBAŞKA ŞEKİL ALMIŞTIR...

DÜNYAMIZDAN FARKLI OLAN BU YERLERDEN BİRİ DE ETERNİA GEZEGENİDİR...

YILDIZLARI VE İÇGÜDÜMÜ KILAVUZ OLARAK KULLANIP BİR ÇOK BOYUTU AŞTIM. SONUNDA ETERNİA'YA GERİ GELDİM. YILDIZLARA GÖRE....

..BURADA BİR İNSANIN HAYATINI KURTARIRSAM, BİR DÜNYAYI KURTARMIŞ OLACAĞIM. YILDIZLAR YANILMAZ.

KADER NE GARİP! GÖREVİM, ETERNİA'YI KURTARMAK. AMA GÖREVİMİ YAPARKEN ONUN YOK OLMASINA DA NEDEN OLABİLİRİM.
AMA BU DÜNYAYI YAŞATMAK İÇİN TEK YOL BU.
ZODAK SUSTU. ÇÜNKÜ KADERİN NE GETİRECEĞİNİ TAHMİN ETMEK ÇOK GÜÇ BİR ŞEYDİ...
ETERNİA İNSANLARI İÇİN DE KADERİN OYUNUNU BİLMEK İMKANSIZDI...
BURASI, ETERNİA'NIN KRALİYET SARAYI İDİ. AMA GÖRÜNÜŞÜN AKSİNE, ETERNİALILAR, BASİT İNSANLAR DEĞİLDİLER...
KRALLIKLA YÖNETİLMESİNE RAĞMEN ÜLKE, İLERİ BİR TEKNOLOJİYE SAHİPTİ. AMA KRALLIĞIN BAZI KÖTÜ YANLARI DA VARDI.
KRALİYET SARAYINDA O AKŞAM EĞLENCE VARDI...
OĞLUMUZ NERDE? TAHT VARİSİ OLARAK BU EĞLENCELERE KATILMASI GEREKTİĞİNİ ÖĞRENMEDİ Mİ?
KONSEY ÜYELERİ KİMBİLİR NE DÜŞÜNÜR?
ENDİŞELENME KOCACIĞIM. GELECEĞİNE SÖZ VERDİ...
EVET KRALİÇEM...
AMA BAK, EĞLENCEYE GENE UYGUNSUZ ARKADAŞLARLA GELDİ...
SELAM PRENS ADAM.
ARTIK ÂLEM BAŞLAYABİLİR.
SADECE İKİ KIZLA MI GELDİN? BU YAKIŞMAZ SANA!

GEÇ KALDIĞIM İÇİN ÖZÜR DİLERİM. GÖRDÜĞÜNÜZ GİBİ BIRAKMADILAR...

YİNE Mİ ZAM PARALIK - TAYDIN?

BEN BUNU, KÜÇÜK BİR EĞLENCE OLARAK KABUL EDİYORUM, ASKER.

ADAM'A KRALMIŞ GİBİ DAVRANIYORSUNUZ. O, HENÜZ BİR PRENS.!

BANA KALIRSA ONA ÇOK TOLERANS GÖSTERİYORSUNUZ. ARADA SIRADA DA OLSA PRENSLİK GÖREVLERİNİ YERİNE GETİRMELİ...

BÖYLE GÜZEL BİR GÜNDE KEYFİMİZİ BOZMAYALIM.

BABA! KADEHİMİ SENİN İÇİN KALDIRIYORUM. DAHA UZUN YILLAR, TACINI SAĞLIKLA TAŞIMAN DİLEĞİYLE.

BÖYLECE BEN DE TAHTA GEÇİP EĞLENCEMDEN OLMAM.

SALONDA BÜYÜK BİR KAHKAHA KOPTU... ETERNİALILAR GENÇ VE NEŞELİ PRENSLERİNİ ÇOK SEVMEKTEYDİLER...

AMA AZ SONRA DİKKATLERİ BAŞKA YÖNE ÇEVRİLDİ... HİÇ BEKLEMEDİKLERİ BİR ŞEY OLMUŞTU, O ANDA...

ETERNİALILAR! ADIM, ZODAK! UZUN BİR YOLDAN SİZİ UYARMAK İÇİN GELDİM!..

BENİ TANIYORSUNUZ. GÜCÜMÜ DE BİLİYORSUNUZ. EN BÜYÜK KAHRAMANINIZI BANA VERMENİZİ İSTİYORUM. ONU BURADAN GÖTÜRECEĞİM!..

AMAN TANRIM! BU ADAM DELİRMİŞ. NEDEN BİZİ TEHDİT EDİYOR? NEDEN SARAYA GELMİŞ?

BİLMİYORUM BABA...

AMA PRENS, GERÇEĞİ BİLMEKTEYDİ...

ETERNİA'DA BİR TEK KENDİSİNİN BİLDİĞİ BU SIRRI ....
..UZAYDAN GELEN ADAM DA BİLMEK - TEYDİ...
MAJESTELERİ! BİR KARIŞIKLIK MI VAR? AMAN TANRIM! ASKER - LER! SİLAH BAŞINA!..
KILIÇLA, GÜÇLÜ ZODAK'A KARŞI BİR ŞEY YAPA - MAZSINIZ!.. BANA KALIRSA --
SEN ZAMPARALIĞA DEVAM ET, ADAM.. - DÖĞÜŞMEYİ DE BİZE BIRAK, OL - DU MU?.
PEKALA... ÖYLE OLSUN...
ŞİMDİ PRENS ADAM GİTMELİ. YERİNE GERÇEK BİR SAVAŞÇI GELMELİ..!
HAH, İŞTE KAPLANIM DA BURADA! GEL BAKALIM... ÖNEMLİ İŞLERİ - MİZ VAR...
KEŞKE AHIR - DA BİR KÖŞEYE ÇEKİ - LİP KEYFİME BAKSAYDIM. AH - AAH - AH!
ÇOK ŞİKAYET EDİYORSUN DOSTUM. ÖNEMLİ OLMASAYDI, RAHATSIZ ETMEZDİM...
HER ZAMANKİ HİKAYE... SEN BANA EZİYET ETMEKTEN ZEVK ALIYORSUN HER HALDE...

SKREEEEEE!
SKREEECHH!
PEKİ, BUNA NE DERSİN? ŞAHİN, HERKESİ SİLAH BAŞINA ÇAĞIRIYOR...
PEKALA. HAKLISIN ADAM... BİZE İHTİYAÇLARI OLDUĞU ANLAŞILIYOR...
KRALİYET SARAYININ DIŞINDAKİ KIRSAL ALANDA HER ŞEY SAKİNDİ... PRENS'LE KAPLANI BİR MAĞARAYA GİRDİLER.
VE AZ SONRA...
ÇAĞRIMA HEMEN GELDİĞİN İYİ OLDU, PRENS.
ÇÜNKÜ BÜYÜCÜNÜN SANA İHTİYACI VAR, PRENS.
KAPLANIMLA BERABER, HER ZAMAN EMRİNDEYİM, TANRIÇAM!..
BU KEZ, ETERNİA'YI NEYİN TEHDİT ETTİĞİNİ BİLİYORUM.
ZODAK'TAN MI SÖZ EDİYORSUN?
BEN ONDAN SÖZ ETMİYORUM. BU DÜNYAYI TEHDİT EDEN O DEĞİL...
İSKELET!.. İSKELET HÂLÂ ETERNİA'DA... KENDİSİNİ TÜM BU ÜLKENİN EGEMENİ YAPACAK GÜÇLÜ KILICI ARAMAKLA MEŞGUL...
İSKELET!.. ONUN BELASINI TANRI VERSİN...
BU GÖREVDE HİÇ KİMSEYE GÜVENMEMELİSİN VE KARŞINA ÇIKACAK TÜM ENGELLERİ AŞMALISIN. ŞİMDİ GİT.. TANRILAR SENİ KORUSUN.
BANA GÜVENEBİLİRSİN TANRIÇAM! İSKELETİ DURDURACAĞIM!

TAM BU SIRADA...

BALIK ADAM, ÇAĞRINA UYARAK GELDİ, İSKELET. İSTEDİĞİN NEDİR?

SADAKATİNE TEŞEKKÜR-LER, BALIK ADAM...

BEN GENELLİKLE BAŞKALARINDAN YAR-DIM İSTEMEM, AMA BU KEZ ETERNİA DENİZLERİ HAKKINDAKİ BİLGİNDEN YARARLANMAK İSTİ-YORUM...

ÇÜNKÜ BU ÜLKEYE SAHİP OLMAK İÇİN ARADIĞIM GÜÇ DENİZLERDE...

BU GÜCÜ BANA VERECEK OLAN GÜÇ KILICININ YARISI ELİMDE. AMA DİĞER YARI-SININ DENİZDE OLDUĞUNU ANLADIM...

KARANLIK DENİZİN EN DERİN YERİNDE. BENİ ORAYA GÖTÜRECEKSİN, BALIK ADAM...

AMA İSKELET... O DENİZ ÇUKURUNA GİTMİŞ OLANLAR-DAN HİÇBİRİ, BURAYA SAĞ OLARAK DÖNMEMİŞTİR...

GIRRR! BIRAKIN DA HAYVAN ADAM, ŞU KORKAĞI HAKLASIN!..

HAYIR HAYVAN ADAM - SENİN GÜCÜNE ŞİMDİ-LİK İHTİYACIMIZ YOK...

ÖYLE DEĞİL Mİ, BALIK ADAM?

GAAK!

EVET EFENDİM, ÖYLE...

GÜZEL...

ÖYLEYSE HEMEN İŞE BAŞLA-YABİLİRİZ.

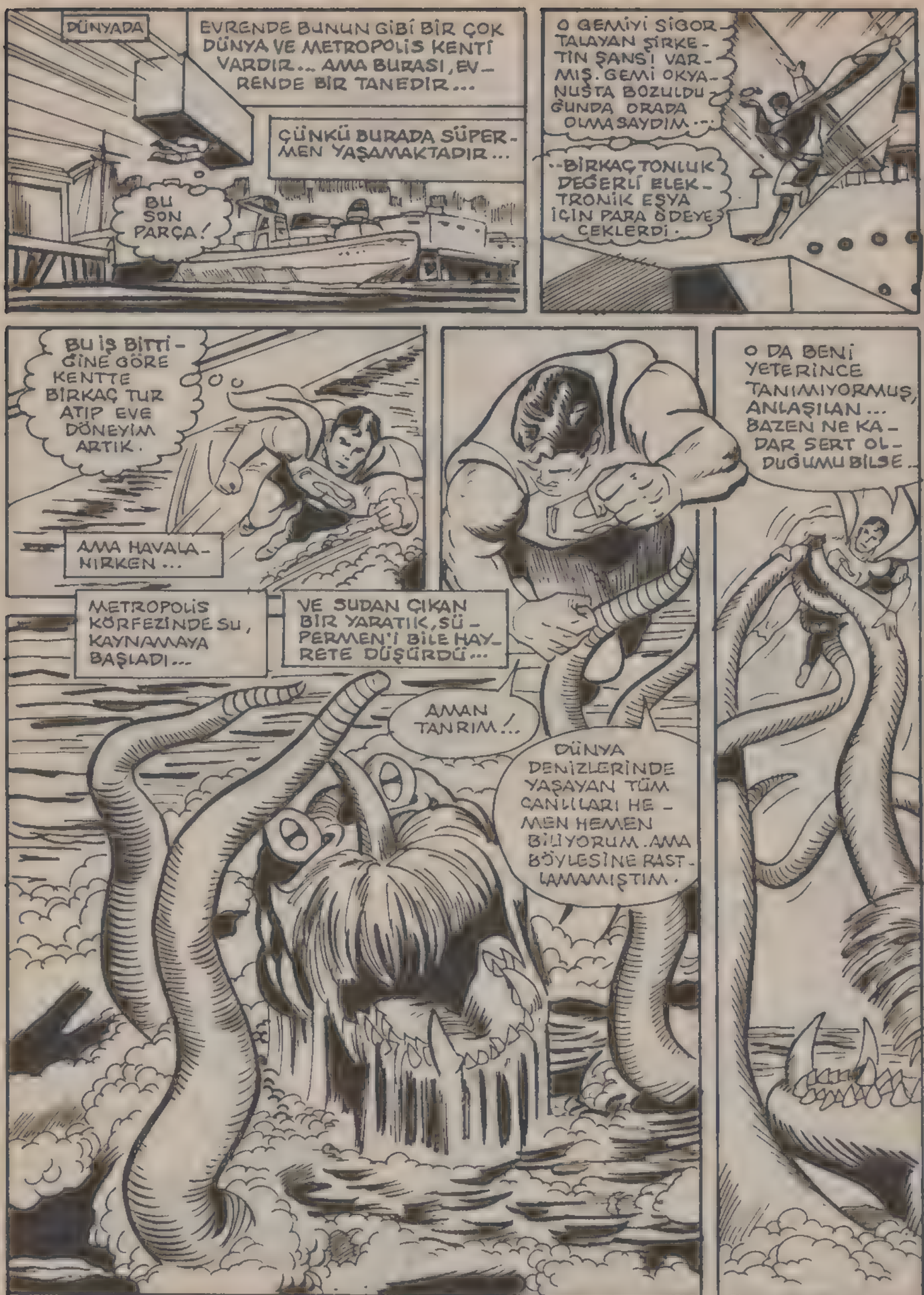
DÜNYADA
EVRENDE BUNUN GİBİ BİR ÇOK DÜNYA VE METROPOLİS KENTİ VARDIR... AMA BURASI, EVRENDE BİR TANEDİR...
ÇÜNKÜ BURADA SÜPERMEN YAŞAMAKTADIR...
BU SON PARÇA!
O GEMİYİ SİGORTALAYAN ŞİRKETİN ŞANSI VARMIŞ. GEMİ OKYANUSTA BOZULDU GÜNDA ORADA OLMASAYDIM...
..BİRKAÇ TONLUK DEĞERLİ ELEKTRONİK EŞYA İÇİN PARA ÖDEYECEKLERDİ.
BU İŞ BİTTİĞİNE GÖRE KENTTE BİRKAÇ TUR ATIP EVE DÖNEYİM ARTIK.
AMA HAVALANIRKEN...
METROPOLİS KÖRFEZİNDE SU, KAYNAMAYA BAŞLADI...
VE SUDAN ÇIKAN BİR YARATIK, SÜPERMEN'İ BİLE HAYRETE DÜŞÜRDÜ...
AMAN TANRIM!..
DÜNYA DENİZLERİNDE YAŞAYAN TÜM CANLILARI HEMEN HEMEN BİLİYORUM. AMA BÖYLESİNE RASTLAMAMIŞTIM.
O DA BENİ YETERİNCE TANIMIYORMUŞ, ANLAŞILAN... BAZEN NE KADAR SERT OLDUĞUMU BİLSE..

O ZAMAN YEMEK İÇİN BAŞKA BİRİNİ SEÇERDİ...

BWAAMF

NERDEN GELDİĞİNİ VE NE YAPMAK İSTEDİĞİNİ BİLMEM, AMA UZAKLARA GİTSEK, İYİ OLACAK...

İNSANLARIN YAŞADIĞI YERLERDEN UZAK OLMALISIN.

ANİDEN...

HA?. BUGÜN ÇOK GARİP BİR GÜN OLDU. ÖNCE BU CANAVAR ÇIKTI ORTAYA... ŞİMDİ DE BU UÇ CİSİM...

BU OLAYLARIN BİRBİRİYLE İLGİLİ OLDUKLARINI SANIYORUM...

BUNU ORTAYA ÇIKARACAĞIM!.

BİR KURŞUNDAN DAHA HIZLI GİDEN SÜPERMEN, CİSİMLERİN PEŞİNE DÜŞMÜŞTÜ...

AMA ONLARIN YAKALANMAYA NİYETİ YOKTU...

OOO! BENİ ARKEDİNCE KAÇTILAR. AMA KOLAY KOLAY VAZGEÇECEĞİMİ SANIYORLARSA YANILIYORLAR.

SUYA DALMAK BENİ RAHATSIZ ETMEZ.

SÜPERMEN DOĞRU KONUŞUYORDU...

AMA BUNA NE DEMELİ?.

AMAN TANRIM! BİR DENİZ GİRDABI BENİ ÇEKİYOR.

SÜPERMEN, GÜÇLÜ GİRDABA KARŞI KOYMAYA ÇALIŞIYORDU...

O ANDA ETERNİA'DA...
HAYDİ SAVAŞ KAPLANI! EĞER DÜNYAMIZI TEHDİT EDEN TEHLİKE ÖNEMLİ OLMASAYDI TANRIÇA, YARDIMIZI İSTEMEZDİ...
O BÜYÜCÜNÜN ETERNİA ÜZERİNDEKİ ETKİSİNİN YOK OLACAĞI GÜNÜ SABIRSIZLIKLA BEKLİYORUM.
BEN DE... BÜTÜN ETERNİA HALKI DA BUNU İSTİYOR.
GIRRR! ÖYLEYSE GİDİP ONU BULALIM. DİŞLERİM GICIRDIYOR.
BİR YERE GİDEMEZSİNİZ!..
SALDIRIYA UĞRADIK! İSKELET BİZİ YAKALADI!..
ROAARRR!
FAHHHOOOM!
HAYIR! KARŞINIZDAKİ İSKELET DEĞİL, UZAY RÜZGARLARININ GETİRDİĞİ, ZODAK!
KENARA ÇEKİL ZODAK! İSKELET, ÜLKEMİZİ TEHDİT EDİYOR. SENİNLE BİR ALIP VEREMEDİĞİM YOK.
SENİN KÜÇÜK SORUNLARIN BENİ İLGİLENDİRMEZ. BEN EVREN ADINA SENİ ALMAYA GELDİM. BU, SİZİN DÜNYANIZIN AKIBETİNDEN DAHA ÖNEMLİ...
BENİMLE GELİRSEN TÜM EVREN SENİN OLUR. GELMEZSEN ÖLÜRSÜN. ANLIYOR MUSUN BENİ?
ÇOK CESUR-SUN. AMA TANRIÇA BANA ENGEL TANIMAMAMI SÖYLEDİ...
SENİ GELDİĞİN YERE GÖNDERMEK ZOR OLMAYACAK BENİM İÇİN.
BENDEN GÜNAH GİTTİ!..

BUNU SEN İSTEDİN DOSTUM!..

UHHHH!

VAY CANINA! ZODAK ÇOK GÜÇLÜYMÜŞ.

BWEEET!

EĞER YELEĞİN ÇEVRESİNDE OLUŞAN GÜÇ ALANI BENİ KORUMASAYDI...

..HALİM DAHA KÖTÜ OLURDU...

WHAM!

BUNU YAPMAK İSTEMEZDİM, ZODAK. AMA SENİN YÜZÜNDEN...

..BAŞKA ÇAREM KALMADI.

NE? UZAY ADAMI KAYBOLDU.

HONK!

HAYIR, GİTMEDİM.

ADECE ARKANDAN DOLAŞTIM...

OFF! DEMEK GÜCÜNÜ KÜÇÜMSEMİŞİM, ZODAK.

AMA BUNDAN SONRA KÜÇÜMSEMEM...

BOMMF!

DUR SAVAŞ KAPLANI. TEKE TEK DÖVÜŞECEĞİM!..

RRRR! PEKALA. AMA BİLİYORSUN Kİ SAVAŞ KAPLANI DÖĞÜŞEMEZSE ÇILGINA DÖNER...

DÖĞÜŞECEKSİN! ZODAK'IN İŞİNİ BİTİRİNCE SIRADA İSKELET VAR.

SANA BİR ZİYAFET VADEDİYORUM.

O KADAR ACELE ETME. DÖĞÜŞ DAHA YENİ BAŞLADI.

ETERNİALI KAHRAMAN, HAYRETLER İÇİNDE KALMIŞTI. ZODAK'I YENEMEYECEĞİNİ ANLAMIŞTI...

ÜLKESİ İÇİN ENDİŞEYE DÜŞMÜŞTÜ. KİMSENİN KENDİSİNE....

--YARDIM EDEMEYECEĞİNİ SANIYORDU.

AMA BU DÜŞÜNCESİ DOĞRU DEĞİLDİ... BU EVRENDE ONUN BİLMEDİĞİ BİRİ VARDI...

BENİ İÇİNE ÇEKEN GİRDABIN GÜCÜ ZAYIFLIYOR... BİRAZ DAHA GAYRET EDERSEM...

BURADAN KURTULABİLİRİM...

OLDU... GÖRÜNÜŞE GÖRE BU GARİP CİSİMLER DE GİRDABA YAKALANMIŞ. BU YÜZDEN DE....

..FAZLA ŞİKAYET ETMEMELİYİM. HEY, NE OLUYOR?

SÜPERMEN DÜNYADA DEĞİL, BAMBAŞKA BİR YERDE OLDUĞUNU HEMEN ANLAMIŞTI.

BURAYI TANIYORUM. DAHA ÖNCE GELMİŞTİM. BURASI ETERNİA...

ÖNCEKİ TECRÜBEMDEN, BENİ BURAYA GETİREN NEDENİ DE BİLİYORUM...

"İSKELET!.."
SONUNDA GÜÇ KILICI, BENİM OLDU!
UZUN ZAMANDIR, YARISINA SAHİP OLDUĞUM KILICIN, DİĞER YARISINA SAHİP OLMAYI BEKLEDİM. AMA ONUN, DÜNYADAKİ OKYANUSUN DİBİNDE OLDUĞUNU ÖĞRENMEK, BENİM İÇİN SÜRPRİZ OLDU...
VE KILICI ORADAN ALMAK, BENİM İÇİN ÇOCUK OYUNCAĞI OLDU...
TABİİ BU ARADA DÜNYANIN KORUYUCUSU SÜPERMEN'İ OYALAMAK DA GEREKİYORDU...
BUİŞ BİTTİĞİNE GÖRE ŞİMDİ KILICIN İKİ PARÇASINI BİRLEŞTİRMEM GEREKİYOR. BUNU YAPINCA ETERNİA, BENİM OLACAK! BENİM...!
ÖYLEYSE YAPIN EFENDİM. SABIRSIZLANIYORUM.
AAH...
ŞİMDİ OLMAZ BUDALA! BÖYLE BİR BİRLEŞTİRME İÇİN YILDIZLARIN KONUMU İYİ DEĞİL.
SWAK!
AMA YAKINDA OLACAK! KARANLIK YILDIZ, ETERNİA'NIN AYLARI ARASINA GİRİNCE.....
..ETERNİA BENİM OLACAK...! HA HA HA HAA...!
KENDİNE FAZLA GÜVENME, İSKELET!
FAZLA BÜYÜK DE KONUŞMA...!
SÜPERMEN! LANET OLSUN! BENİ NASIL BULDUN? AMA PLANIMI ENGELLEYEMEYECEKSİN...!
SENİ BULMAM ZOR OLMADI, İSKELET...! DAHA ÖNCEKİ KARŞILAŞMAMIZDA DA AYNI ŞEYİN PEŞİNDEYDİN...İYİ HATIRLIYORUM...

VE HEMEN BU-RAYA GELDIM. OOF!

GÜÇ KILICI!.. BENİ YAKIYOR!

EY DÜNYALI! ŞUNU BİL Kİ, BURASI BÜYÜNÜN HAKİM OLDUĞU BİR ÜLKE! SEN DE BÜ-YÜYE KARŞI ZAYIFSIN.

BAŞIMA BİR DERT AÇMADAN ŞUNLAR-DAN KURTULAYIM.

HEY, SERSEM! NE YAPIYOR-SUN?..

KILICI ALMAK İÇİN O KADAR UĞRAŞTIM. ONU BENİM ELİMDEN ALAMAZSIN! ALAMAZSIN!..

SÜPERMEN'İN FIRLATTIĞI KILICIN BİR YARISI ....

--DAHA EMİN ELLERE GİTTİ.

İŞİMİ GECİKTİRİ-YORSUN. BENİ FAZLA OYALAMA, TESLİM OL!..

ASLA! NEFES ALMAYA DEVAM ETTİKÇE DÖĞÜŞE-CEĞİM, UZAY ADAMI!

BENİ O KADAR KOLAY YENEME-YECEKSİN. OOOFF!..

BU NE BİÇİM BİR SALDIRI BÖYLE?..

HEEY!.. BU, GÜÇ KILICININ YARI-SI!.. BU, İSKE-LET'İN BİR OYU-NU OLMALI...

SAVAŞ KAPTANI! DÜELLOYA DAVET EDİL-DİM VE KA-BUL EDİYO-RUM.

PEKİ ZODAK NE OLACAK?

ZODAK BEKLESİN. İSKELET, TÜM ETER-NİA'YI TEHDİT EDİYOR. ZODAK İSE SADECE BENİ...

HAYIR!

BUNU YAPMA YILDIZLAR, BU-GÜN ONUNLA DÖĞÜŞÜRSEN ÖLECEĞİNİ SÖYLÜYOR.

AMA ETERNİALI KAHRAMAN, YILDIZ-LARDAN FİLAN ANLAMIYORDU...

UZAY ADAMI-NA KU-LAK AS-MADI.

AMAN TANRIM! BU NE? BAŞKA DÜNYALARDAN BİZE YARDIMA GELEN BU KİŞİYİ İSKELET, ÖLDÜR-MEK ÜZERE!.. DUR, İSKELET!.. DUR!..

SENİN GELECEĞİ-Nİ BİLİYOR-DUM...

VE SANA BUNU HAZIRLADIM.

O ANDA SANKİ EVRENİN TÜM GÜÇLERİ BİR ARAYA GELDİ VE ÇOK KISA ZAMANDA

..KILIÇLAR HAVADA VINLAYARAK ....

..UÇTU VE İKİ KİŞİ BİRDEN VURULDU ...

TANRIM! ÇOK GEÇ KALDIM ...

YILDIZLAR KURBANLARINI ALDI!..

AAH!.. YARALANDIM!.. KILICIN GÜCÜ BENİ ERİTİYOR!..

ERİTİYOR!..

BURASI BÜYÜNÜN HAKİM OLDUĞU YER OLSA DA, BASİT BİR DOĞA KURALI İŞLERDİ ...

VE O ANDA KAYBOLAN ENERJİ, BAŞKA BİR ŞEKİLDE ORTAYA ÇIKTI VE GÜÇLÜ ETERNİA KAHRAMANINA GÜÇ VERDİ ...

YAŞIYOR! AYAĞA KALKIYOR!

UUH! YAŞIYORUM ZODAK!.. SANKİ BİR AN İÇİN ÖLMÜŞTÜM.

EVET, ÖYLE OLDU DOSTUM... AMA ARTIK BENDEN KORKMA. SENİNLE SAVAŞMAYACAĞIM. ZODAK, SANA YILDIZLARIN SIRRINI ANLATACAK ...

AMA SEN DE, KADERİN OYUNUNU BOZDUĞUN İÇİN ŞÜKRETMELİSİN ...

ŞEY... HER ŞEY GÜZEL DE, BENİM BURADA NE ARADIĞIMI SÖYLEYECEK BİR KİŞİ VAR MI ACABA ARANIZDA?

BU MACERANIN SONU

Canavar Kadın!

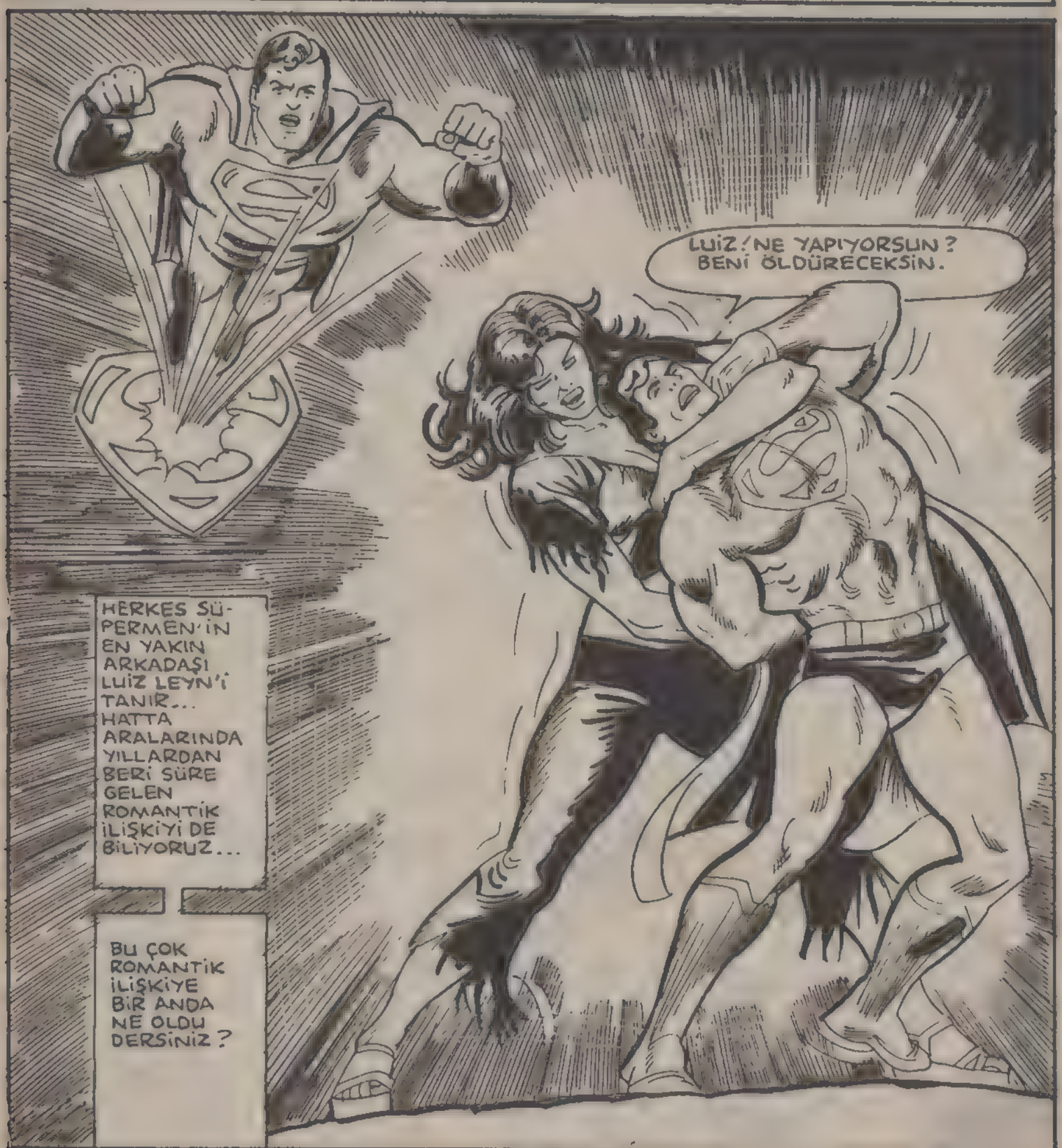

ÇARŞAMBA GÜNÜ ÖĞLENDEN SONRA, METROPOLİS KENTİNDEYİZ. TAKSİNİN İÇİNDEKİ İKİ KİŞİ, TİYATRODA MATİNEYE GİTMEK İSTİYORLAR.

HA.. HAPŞUUU!

ÇOK YAŞA!

PFFiiNK!

ŞU APTAL HASTALIĞA YAKALANMASAYDIM, ŞİMDİ DAĞ YARIŞINA, RÖPORTAJ YAPMAYA GİDECEKTİM.

HER İŞTE BİR HAYIR VARDIR: SANA BİR SÜRPRİZİM VAR.

KİM BU GÖZLÜKLÜ ADAM? TABİİ Kİ KLARK KENT.. YANİ SÜPERMEN! ÇANTASINDAN BİR ŞEY ÇIKARTIYOR VE...

DOĞUM GÜNÜN GELECEK HAFTA BİLİYORUM AMA...

KLARK! HİÇ GEREK YOKTU...

PEKİ YA BU GÜZEL KIZ KİMDİ? TABİİ LUİZ LEYN. "GEZEGENLERE BAKIŞ" STÜDYOSUNUN YILDIZ RÖPORTAJCISI!

HARİKA BİR ŞEY BU KLARK! NEREDEN ALDIN BUNU?

ORASI SIR, SÖYLEYEMEM.

ÇOK TEŞEKKÜRLER KLARK!

LUİZ... LÜTFEN.. ŞOFÖR DİKİZ AYNASINDAN BİZE BAKIYOR!

ÖPÜŞMEK AYIP MI YANİ?

NE... NELER OLUYOR?
İMDAT! POLİS!
İTFAİYEYİ ÇAĞIRIN ÇABUK!
TAXI
LUİZ! NE OLDU SANA?
VAY CANINA! ŞU TAKSİYE BAKIN...
ÇABUK KAÇIN BURADAN!
LUİZ! GEL! SANA YARDIM EDEYİM!
HHHH!
GRRR
AAARR
RRRRITSCH!

BU PANİK ESNASINDA, HİÇ KİMSE TAKSİNİN İÇİNDE OLANLARI GÖREMEMİŞTİ...
HİÇ ANLAMADIM...
LUİZ ANİDEN BİR CANAVAR HALİNE GELDİ VE GÖZDEN KAYBOLDU!
KLARK KENT OLARAK ONA YARDIM ETMEM OLANAKSIZDI, BU TAM SÜPERMEN'E GÖRE BİR İŞ!
DAHA SONRA, İNSANLARIN GÖREMEYECEĞİ KADAR BÜYÜK BİR HIZLA, KIRMIZI-MAVİ ELBİSELİ BİRİSİ, TAKSİDEN FIRLADI...
BU, ŞİMŞEK KADAR HIZLI UÇAN GÖLGEYİ, HEPİMİZ YAKINDAN TANIYORUZ...
LUİZ'DEN HİÇ BİR İZ YOK!
AMA O KORKUNÇ GÖRÜNÜMÜ İLE GİZLENEMEZKİ!
KRAAATSCH!
TAMAM ONU BULDUM!
DAHA DOĞRUSU O BENİ BULDU!

URRGHHH!
LUIZ! BEN SENİN SEVGİLİN SÜPER...
KELİMEYİ TAMAMLAMASINA FIRSAT BULAMADAN...
YÜCE KRİPTON! TREN YOLU GEÇİDİ, ONUNLA BİRLİKTE ÇÖKTÜ!
VE ANİDEN ARKASINDA ACI BİR DÜDÜK SESİ DUYDU...
TUUU-TUUUT!
BİR TEK TREN EKSİKTİ...
BURADA KALDIĞIM HER AN, LUIZ BENDEN DAHA ÇOK UZAKLAŞIYOR...
HIMMM!.. MAKİNİST FRENE BASMAYA BAŞLADI...
TUUUUU-TUUUUUUU
...DURABİLECEK Mİ ACABA?
ÖNCE TRENİ KURTARMALIYIM!
O DA NE? SÜPERMEN, BOZUK YOLA HIZLA YAKLAŞAN TRENİ KADERİNE Mİ TERKEDİYOR?

SK
R.RIIIIII
FRENLER TUTMUYOR! DURMAMIZ OLANAKSIZ!
AYNI ANDA BİRKAÇ CADDE ÖTEDE...
LUİZ GÖRÜNÜRLERDE YOK. NASIL BÖYLE BİR ANDA KAYBOLABİLİR?
SÜPERMEN! DERHAL BURAYA GEL!
ŞAKA MI EDİYORSUN...
TAM ŞURADA DURURKEN, DEV GİBİ BİRİNİN BU DELİĞE GİRDİĞİNİ GÖRDÜM!
...BU DELİKTEN ANCAK BİR FARE SIĞABİLİR!
EVET! AMA DEV YARATIK ANİDEN KÜÇÜLDÜ VE...
...İÇERİ GİRDİ!
AYNI ANDA...
ÖFF! ÖDÜM PATLADI BE! SUPİ BİZİ TERKETTİ ZANNETMİŞTİM!
PARÇALANMAYAN PELERİNİNİ GEÇİDE BAĞLAMIŞ...
...ARADIĞIMIZDAN DA ALA BİR FREN OLDU!

ERTESİ GÜN SABAH SAAT DOKUZ... UZUN SÜREN BİR ARAŞTIRMA SONRASINDA...
8 SAATTİR TÜM ŞEHRİ DOLAŞTIM. EN UFAK BİR İZ BİLE YOK!
KLARK KENT OLARAK İŞİME DÖNMEM GEREK!
İNANILMAZ GÜCÜ SAYESİNDE, LUİZ EN UFAK BİR DELİĞE BİLE GİRMİŞ OLABİLİR...
KENDİSİ MEYDANA ÇIKMAZSA, ONU BULMAK OLANAKSIZ!
GÖZETLENİYORUM GALİBA...
LUİZ'İN ELİ BU!
ÇOK GEÇ... GENE KAYBOLDU!
MİKROSKOBİK BAKIŞLARIM BİLE ONU FARKEDEMİYOR! ASLINDA...
...GERÇEKTEN YARDIMA İHTİYACI OLUP OLMADIĞI KONUSUNDA ŞÜPHELİYİM. BÜROSU TAM BENİMKİNİN YANINDAYDI...
BENİ PENCEREDEN İZLEDİĞİNE GÖRE...

SÜPERMEN'İN NASIL KLARK KENT HALİNE GELDİĞİNİ DE GÖRMÜŞ DEMEKTİR!
DÜN BİR DEV OLDU VE BUGÜN DE GİZLİ KİMLİĞİMİ ÖĞRENDİ...
BU OLANLAR KARŞISINDA ŞAŞKINA DÖNDÜM DİYEBİLİRİM...
MERHABA KLARK! NASILSIN?
BİR BU EKSİKTİ... METROPOLİS'İN EN GEVEZE KADINI...
İYİYİM! YENİ HABERLER VARMI?
BU GECE PROGRAMIMI SEYRET, NEFİS BİR HABER YAKALADIM!
HA.. AKLIMA GELMİŞKEN SORAYIM.. LUİZ NERELERDE? EN SON BİRLİKTE TİYATROYA GİTMEMİŞ MİYDİNİZ?
ŞEY... EVET... AMA...
...İLK SAHNEDEN SONRA, KENDİNİ PEK İYİ HİSSETMEDİĞİNİ SÖYLEYİP EVE DÖNDÜ...
GERÇEKTEN Mİ? EVİNİ TAM DÖRT KEZ ARADIM AMA KİMSE CEVAP VERMEDİ?
NE KOMİK DEĞİL Mİ? LUİZ'İN KAYBOLDUĞU GÜN ORTAYA BİR DEV KADIN ÇIKTI...
HOŞÇAKAL YAKIŞIKLI!
HIMM.. LOLA TEK BİR SÖZÜME BİLE İNANMADI
BU DEDİKODUCU KADIN AĞZINI AÇIP, LUİZ'İN BİR DEV HALİNE GELDİĞİNİ ANLATIRSA..
...ŞEHİRDE BU HİKAYEYİ DUYMAYAN KALMAZ!

KLARK KENT, BÜROSUNDA, SÜPER BİR HIZLA YAZI YAZMAKTAYDI...
İÇİMDE ÖYLE BİR HİS VAR Kİ, BU HİS BENİ VİCDAN AZABINA SÜRÜKLÜYOR.
BAŞKA BİR GEZEGENDE BULDUĞUM KOLYEYİ ONA VERİR VERMEZ, LUİZ CANAVAR HALİNE GELDİ...
OYSA, YERYÜZÜNDE BİR ZARARI OLUYOR MU DİYE, KOLYEYİ KONTROL ETMİŞTİM...
...İÇİNDE İNSANLARI KÖTÜ YÖNDE ETKİLEYEN BİR ELEMENT OLMALI...
LUİZ KOLYEYİ ÇIKARTIP ATSA, HERŞEY ESKİ HALİNE DÖNECEK...
NEYSE, ŞİMDİLİK ELİMDEKİ TEK İPUCU BU!
ALLAH KAHRETSİN! BU KADAR HIZLI YAZMAMALIYDIM...
BU YIL, YANAN ÜÇÜNCÜ DAKTİLO BU...
SONRA, LOLA'NIN ODASINA DOĞRU GİTTİ...
TAMAM İŞTE! DÜN ARABASINA BİNDİĞİMİZ TAKSİ ŞOFÖRÜ!
LUİZ'İN CANAVAR HALİNE GELDİĞİNİN EN GÜZEL KANITINI DA BULDU DEMEKTİR!
LUİZ'İ LOLA'NIN PROGRAMINDAN ÖNCE BULMALIYIM, YOKSA BÜTÜN ŞEHİR ONU ARAMAYA BAŞLAYACAK!

VE DERHAL, ASIL KİMLİĞİNE BÜRÜNDÜ...
KOLYE KAYBOLDU AMA, FOSFORLU BAKIŞLARIM BAZI IŞINLARI ALGILAYABİLİYOR...
İNŞALLAH BU YOLLA LUIZ'İ BULABİLİRİM!
KISA BİR SÜRE SONRA, YAKINDAKİ BİR EVDE...
BU KOLYEYİ Mİ SORUYORSUN SÜPERMEN?
NEDEN TEHLİKELİ OLSUN Kİ? ONU HERGÜN TAKIYORUM VE BANA ÇOK YAKIŞTIĞI KANISINDAYIM!
KUŞKUSUZ!
KIZCAĞIZIN HİÇBİRŞEYDEN HABERİ YOK, YANLIŞ İZ ÜZERİNDEYMİŞİM DEMEK!
AMA BU İŞİN, KOLYEDEN KAYNAKLANDIĞINA ADIM GİBİ EMİNİM!
ERTESİ GÜN, LUIZ ADINI DUYMAYAN KALMAMIŞTI... TÜM EKRANLARDA RESİMLERİ GÖSTERİLİYORDU...
...POLİS HERYERDE ONU ARAMAKTAYDI...
GEZEGENLERE BAKIŞ
BAKALIM CANAVAR LUIZ BİR DAHA NE ZAMAN ORTAYA ÇIKACAK?

ARADAN GEÇEN İKİ GÜN ZARFINDA, LUİZ'DEN EN UFAK BİR HABER BİLE ÇIKMADI.. SEKİZ MİLYON İNSANDAN HİÇBİRİ ONU GÖRMEMİŞTİ...
...EN YAKIN DOSTU BİLE HABERSİZDİ...
BU AKŞAM, KLARK ÇOK ÜZGÜNDÜR, ZİRA EN YAKIN ARKADAŞI ONUN YÜZÜNDEN ÇOK ZOR DURUMDA KALMIŞTIR...
KLICK!
DENEME 1.. 2.. 3...
DURUMUMU BİLDİRDİĞİM GÜNLÜĞÜME BAZI NOTLARIM VAR...
OLAYIN ÜZERİNDEN TAM İKİ KOCA GÜN GEÇTİ...
..DAHA FAZLA BEKLEYEMEYECEĞİM...
PLASTİK ELDİVENLERİ...
..VE...
MASKEMİ, PERUĞUMU ÇIKARTIP...
GERÇEK KİMLİĞİME BÜRÜNMELİYİM! VİCDAN AZABINDAN KURTULMAM LAZIM!
ZAVALLI LUİZ'İ NASIL BULABİLECEĞİMİ BİLİYORUM!
ONUN ÇEKTİĞİ ACIYI, TÜM BENLİĞİMDE HİSSEDEBİLİYORUM...
BEN DE.. ARTIK ONUN.. GİBİ HAYVANLAŞIYORUM...
KORKUNÇ BİR BAĞIRMA SESİ DUYULDU VE SÜPERMEN GECENİN KARANLIĞINI YARIP GEÇEREK DIŞARI ÇIKTI...
AAAARRGGHH!

KÜÇÜCÜK CAMDAN DIŞARI ÇIKAN SÜPERMEN, BİR DEV KADAR İRİLEŞMİŞTİ...
BİRKAÇ DAKİKA SONRA SOKAĞIN ORTASINDAYDI...
URRGHH!
ULU TANRIM! SÜPERMEN'E BAKIN! NE OLMUŞ BÖYLE?
BİR CANAVARA BENZİYOR!
SÜPERMEN'İN ÇIĞLIKLARI, BAŞKA KORKUNÇ BİR SESİ İLE ANİDEN KESİLDİ...
ARGHH
İKİ KORKUNÇ YARATIK BİRBİRLERİNE DOĞRU ATILDILAR...
KISA BİR SÜRE SONRA, BİRBİRLERİNE SARILMIŞ VE ÖYLECE KALAKALMIŞLARDI...
AMA ANİDEN.. ŞİMŞEK HIZIYLA BİR ŞEY OLDU...
AAAHHH!
AHHH!
RRRITSCH!

DURUMU ANLADI GALİBA.. ONU YAKALAMAK İÇİN KILIK DEĞİŞTİRDİĞİMİ FARKETTİ...
BENİM BÜTÜN SIRLARIMI DA BİLİYOR...
KLARK KENT'İN AYNI ZAMANDA SÜPERMEN OLDUĞUNUN FARKINDA...
ZOCK!
TEKRAR BİLİNCİNE KAVUŞMADAN...
...BÜTÜN BUNLARI UNUTMASI LAZIM!
BU ÖFKE İLE BENİ RAHATÇA ÖLDÜREBİLİR...
HERŞEYE RAĞMEN, O BENİM BİRİCİK SEVGİLİM! ONA ZARAR VERMEMEYE DİKKAT ETMELİYİM!
BELKİ BU İŞE YARAR!

IŞIN ETKİSİNİ GÖSTERMİŞTİ.. ÜSTELİK BU ÇOK ANİ OLDU...

NE.. NEREDEYİM?

KLARK NEREDE? TAKSİDE DEĞİL MİYİZ? KOLYEM DE YOK OLMUŞ...

OHHH! HİÇ BİR ŞEY HATIRLAMIYOR...

NE OLUR KOLLARINA AL BENİ.. ÇOK KORKUYORUM! NELER OLDUĞUNU ANLAYAMIYORUM...

DEMEK BÜTÜN BU OLANLAR, KOLYENİN MANYETİK GÜCÜ İLE...

...GRİBİN ETKİSİ BİRLEŞİNCE ORTAYA ÇIKTI...

O GÖRDÜĞÜM KADIN GİBİ SAĞLIKLI OLSAYDI, KOLYE HİÇ BİRŞEY YAPMAYACAKTI...

VÜCUDUNDAKİ HASTALIKTAN DOLAYI, KARŞI KOYMA GÜCÜ KALMADIĞI İÇİN BU APTAL REAKSİYONUN KURBANI OLDU...

KRİPTONLULARIN BULUŞU OLAN ŞU KÜÇÜK ALET, GRİBİ ANINDA İYİLEŞTİRDİĞİ İÇİN...

...LUİZ ANİDEN SIHHATİNE KAVUŞTU VE KOLYENİN YAN ETKİSİ ORTADAN KALKMIŞ OLDU!

BU MACERANIN SONU

42

Türkiye'de yayın hakkı B YAYINLARI na aittir.
(BİLKA-Bilim Kültür Araştırma, Yayıncılık Ltd.Şti.)

KRAL KOZMOZ

2862 YILI... METROPOLİS'TE KOLOMBİA ÜNİVERSİTESİ...

METROPOLİS'TE KİMLİĞİ BELİRLENEMEMİŞ BİR SÜPER KADIN ORTAYA ÇIKTI...

KOLOMBİA UNİVERSİTESİ LUİZ KOVİN BUİLDİNG

BU SÜPERKADIN'IN KİMLİĞİ HÂLÂ ORTAYA ÇIKMAMIŞTIR...

PROFESÖR KRİSTİN VELS, İHTİSAS SAHİBİ OLDUĞU BİR KONUYU ANLATMAKTAYDI... 1763-2100 YILLARI ARASI AMERİKAN TARİHİ...

GÖRÜNÜRDE DERS SALONU, YİRMİNCİ YÜZYILDAKİLERE BENZİYORDU...

LÜTFEN MONİTÖRLERİNİZİ BU KOORDİNATA AYARLAYIN.

AMA UFAK TEFEK FARKLAR VARDI, TABİİ...

ŞİMDİ SÜPERKADIN'I GÖRECEKSİNİZ, SANIRIM...

DAHA UZUN ÇAĞLAR BOYU, KAHRAMANLIĞINI SÜRDÜRECEK

ÜSTÜN YETENEK_
LERİ, BİR TEK SÜPER_
MEN'İN GÜCÜNÜ
AŞMAYI BAŞARAMAZ.
AMA HİÇBİR ZAMAN.
BU İKİ ÜSTÜN GÜÇ
RAKİP OLMAZLAR...

"KONUMUZ SÜPERKADIN"

ANLAMA-DIĞIM BİR ŞEY VAR PROFESÖR VELS...

NEDİR, BAY OVIN?..

"BAZI ŞEYLER HİÇ DE O KADAR ZOR DEĞİL.."

"BASİT BİR AYGIT YARDIMİYLE UÇMAK, HİÇ DE MUCİZE DEĞİL..."

"METALİN YERÇEKİMİ ENGELLENİNCE ONUN AĞIRLIĞI DA AZALTILABİLİR..."

"HELE BUNU BELİNDEKİ TEK BİR DÜĞME YARDIMİYLE BAŞARMAK, BÜYÜK İŞ DEĞİL."

"KENDİ YERÇEKİM GÜCÜNÜ AZALTARAK HIZLI VE ANİ UÇUŞLARI BAŞARABİLİR."

BU SÖZLERİMLE SÜPERKADIN'IN BAŞARILARINI KÜÇÜMSEMEK İSTEMİYORUM.

AMA ONU BİR KRALİÇE GİBİ GÖZÜMÜZDE BÜYÜTMEMİZİ DE İSTEMİYORUM.

SÜPERKADIN ŞÖYLE DER... "HİÇBİR AMERİKALI, BİR KRALIN EMRİNE GİRMEYE LAYIK DEĞİLDİR."

İŞTE, O BU SÖZLERİ SÖYLEDİĞİ ZAMAN....

..DÜNYA ONU DAHA TANIMIYORDU.

BEN HİÇBİR UÇMA CİHAZI YARDIMI İLE BİR SÜPERKADIN OLUNACAĞINA İNANMIYORUM. ÖYLE BASİT DEĞİL. DİĞERLERİ NE DÜŞÜNÜYORLAR?

BENCE DE SAÇMA!..

BENCE, ONUN BİR İKİ HAREKETİNİ YAPMAK İÇİN BİLE SÜPERATLET OLMAK GEREK.

DAHA BİZ, YERÇEKİMİNİ BİLE YOK ETMEYİ TAM BECEREMİYORUZ...

HİÇ DE DEĞİL...

HEPİMİZ UFAK TEFEK HİLELERLE SÜPERMEN GİBİ UÇMAYI, PEKALA BAŞARABİLİRİZ.

İSTERSENİZ 22. KANALDAKİ GÖRÜNTÜYE BİR BAKIN.

BU YAZILAR SANIRIM SİZE BİR FİKİR VERECEKTİR.

SÜPER KADIN'IN GÜÇLERİ

FİZİKSEL

1. Metali delme özelliği
2. Işınlanma özelliği
3. Süper güçler
4. Uçma yeteneği

RUHSAL

1. Telepati yeteneği
2. Sınırsız sezgileri

DÜNYAYI AŞAN YETENEKLER

1. Boyut boşluklarından faydalanabilme
2. Yaralanmama özelliği

İLGİNÇ!.. SİZ SÜPERKADIN'IN BAZI MODERN ARAÇLARDAN YARARLANDIĞINI MI SÖYLÜYORSUNUZ?..

ŞEY... ÖYLE SAYILIR.

İSTERSENİZ BİR ZAMAN YOLCULUĞU YAPALIM. BİLDİĞİM KADARI İLE SİZİN TÜM ESKİ ÇAĞLAR HAKKINDA ARAŞTIRMALARINIZ VARDI...

GEÇMİŞE GİTMEK İÇİN ZAMAN MAKİNESİNİ KULLANAMAZ MISINIZ?

HER ŞEYİ YAKINDAN İZLERDİNİZ.

HATTA GİZLİ KİMLİĞİNİ BİLE ÇÖZERDİNİZ BELKİ.

İYİ FİKİR...

O TARİHTEN 900 YIL ÖNCE BİR BÜRODA...

SEKRETER BÜROSU MU? ADIM LOİZ LEYN...

ÇOK HIZLI YAZI YAZAN BİRİNİ BULMALIYIM.

ÖZÜR DİLERİM BN.LEYN.

KIZIM -- BAKSANA TELEFONLA GÖRÜŞÜYORUM...

ŞEY...

EVET. SALIYA KADAR BİR KİTABI TEMİZE ÇEKECEK...

ADIMI DAİLY PLANET GAZETESİNDEKİ NUMARADAN MI BULDUNUZ?

ARADIĞINIZ KİŞİ BEN OLABİLİRİM.

ÖYLE Mİ?.. GÖRELİM BAKALIM...

İŞTE, YENİ KİTABIM "DÜNYADAKİ SEKSEN AY"IN İLK BÖLÜMÜ.

YARIM SAAT İÇİNDE BAKALIM NE KADARINI YAZABİLECEKSİN?..

PEKİ EFENDİM

BURADA NASIL ÇALIŞACAK BAKALIM?

ZAVALLI KIZ..

AMA KRİSTİN BAŞKA ŞEY DÜŞÜNÜYORDU.

LOİZ'İN KİTABI, İLERDE KLASİKLER ARASINA GİRECEK...

BURAYA GELMEDEN KİTABI YANIMDA GETİRMİŞTİM...

BARİ LOİZ'İN HENÜZ YAZMADIĞI KISIMLARI İÇİNDEN AYIRAYIM DA....

...LOİZ LEYN BİR ŞEY ANLAMASIN...

DÜNYADAKİ SEKSEN AY

BENİ İÇERDE YAZI YAZIYO - RUM SANIYOR - LAR. AMA GÜ - RÜLTÜ YOK.

NEYSE BAKALIM, BÖYLE BİR MU - HABİRİN DOLA - BINDA NE VAR?

AMAN ALLAHIM!

BUNU HİÇ BEK - LEMİYORDUM.

SON GÜNLER - DE YENİ BİR KAH - RAMAN TÜRE - MEDİĞİNE GÖ - RE LOİZ,...

-- SÜPERKADIN OLMALI...

YARIM SAAT SONRA...

OLAMAZ! 40 SAYFA TAMA - MEN YAZILMIŞ. İMLA HATALARI DÜZELTİLMİŞ.

O KADAR DA ÇOK YANLIŞ YOKTU --

ŞEY... SİZİN ADINIZ NEYDİ?.

KRİSTİN VELS...

TANIŞTIĞI - MIZA SEVİNDİM. BENİM ADIM DA....

..CİMİ OLSUN... LOİZ. SEN DE TANIŞ - TIĞINA MEMNUN OLMADIN MI?

ELBETTE. BEN SİZİ RAHATSIZ ETMEYEYİM.

ŞİMDİ BENİ DİN - LEYİN... BU AKŞAM MORGAN EDGE, BİR KIYAFET BALOSU VERİYOR.

BENİM - LE GELİR MİYDİNİZ?

AMA DAHA BİRAZ ÖNCE TANIŞMADIK MI?..

ÖNEMLİ DEĞİL. SAAT ALTIDA SENİ ALIRIM...

İYİYİM, CİMİ...

KRİSTİN VELS...

NASILSIN KLARK?

KRİPTON... DAN BERİ GÖ - RÜŞMEMİŞTİK. BU ÇAĞDA NE İŞİN VAR?

İŞİM UZUN DEĞİL...

SONRA TEKRAR DÖNECEĞİM.

ŞİMDİ BIRAKALIM DA İKİ DOST FISILDAŞSINLAR...

BİZ GÜNEŞ SİSTEMİNİN ÖTE YANINA UZANALIM...

YERİMİ BİLİYORUM, AMA HANGİ ZAMANDAYIM?

AŞAĞI YUKARI, DÜNYA YILI İLE 1986 LARDAYIZ.

NE KÖTÜ NE DE İYİ ZAMAN... AMA...

ÖNEMLİ OLAN, BENİM DEVRİM OLMASIDIR.

KRAL KOZMOZ'UN DEVRİDİR BU...

ŞİMDİ YENİ KÖLELERİMLE TANIŞMAK İSTİYORUM...

SALDIRGAN DEĞİLDİ, AMA ÇOK DAHA TEHLİKELİ BİRİYDİ.

UZAY GEMİSİ YAKLAŞIRKEN...

-- BİZ DE METROPOLİS'E DÖNELİM...

KRİS... NEDEN BURAYA GELDİN? HER HALDE DÜNYA-DAKİ SORUNLAR İÇİN DEĞİL...

SENİNLE İLGİSİ YOK, AMA GENE DE SANA GÜVENEBİLİRİM...

BELKİ BANA YARDIM EDEBİLİRSİN. SÜPER-KADIN'I DUYDUN MU?

KUZENİM KARA'DAN MI SÖZ EDİYORSUN?

HAYIR! SÜPER-KIZ DEĞİL. BU BAŞKA BİRİ...

SANIRIM BU KADIN, SÜPERKIZ-DAN BAŞKA BİRİ.

ONUN GİZLİ KİMLİĞİ, BİZİM ÇAĞIMIZDA BİLE HÂLÂ ÇÖZÜLMEDİ. AMA BAZI İPUÇLARI, ONU, SENİN TANIDIĞINI BELİRTİYOR.

KRİS, İNAN Kİ ONU TANIMIYORUM.

O ZAMAN BEKLE.

HESAPLARIMA GÖRE ONUNLA BU HAFTA TANIŞACAKSIN. KAÇINCI HAFTADAYIZ?.

ONİKİNCİ HAFTA. NEDEN SORDUN?

ONİKİNCİ Mİ DEDİN?..

BUGÜN KRAL KOZMOZ'UN DÜNYAYA ULAŞTIĞI GÜN...

BUUUUMM!

ONUNLA TANIŞMAMIŞTIK, AMA ŞİMDİ TANIŞACAĞIZ..

GİDİYORUM.

ÖNEMLİ BİR ADAM.

SANA ÇOK ŞEY SÖYLEDİM SÜPERMEN. ASLINDA YASAKTI..

ZAMAN YOLCULUĞUNUN İLK KURALI... AMA ÜZÜLME. DURUM DEĞİŞMEZDİ.

BUNA EMİNİM.

BÜYÜK TEHLİKEYLE KARŞI KARŞIYA...

KRAL KOZMOZ, DİĞER DÜZENBAZLAR GİBİ APTAL DEĞİL...

SÜPERMENİ YENECEK KADAR GÜÇLÜ BİRİDİR O...

AMA ONA YARDIM EDECEK BİRİ VAR.

BAYAN LEYN!.. LOİZ!..

LOİZ! SİZİNLE KONUŞMAM LAZIM!

KRİSTİN NE SÖYLEMEK İSTİYORSUN?

BEN GİDİYORUM!..

KRİSTİN, NE YAPMAK NİYETİNDESİN?

ŞURAYA BAK!

AMAN ALLAHIM!..

DIŞARDA ÖLDÜRESİYE BİR SAVAŞ CEREYAN EDİYORDU...

HALK GÜRÜLTÜYÜ DUYUNCA...

..YENİ BİR BİNANIN ÇÖKTÜĞÜNÜ SANACAK.

IŞINLARLA ÖNÜNE GEÇEMEZSEM...

..GERÇEKTEN DE YIKILACAK.

SÜPERMEN EN ALTTAKİ ÇELİK SÜTUNLARI DURDURDU. YOKSA HER ŞEY MAHVOLUYORDU.

BU ADAM, KRİPTONLU SÜPERMEN OLMALI..

AMA BENİMLE BOY ÖLÇÜŞEMEZ...

ONUNLA BİR FARE GİBİ OYNAYACAĞIM! BİR FARE GİBİ..

BİNANIN YİRMİNCİ KATINDA..

BU YENİ BİR HABER OLABİLİR. SÜPERMEN YENİ BİR DÜŞMANA KARŞI. AMA NEDEN?.

NEDEN BUNU SORUN YAPTIN KRİSTİN?

SORUN, BU ELBİSE?..

SÜPERMEN, TAHMİN ETTİĞİNDEN DE BÜYÜK BİR TEHLİKEYLE KARŞI KARŞIYA...

SÜPER-KADIN'A İHTİYACI VAR.

BU ELBİSENİN SAHİBİNE İHTİYACI VAR.

BU ELBİSENİN SAHİBİNE İHTİYACI VARSA KUZENİ LİNDA DANVERS'İ ÇAĞIRALIM.

BUGÜN ŞİKAGO'YA DÖNÜYOR. ELBİSESİ KESİNLİKLE BAVULUNDADIR, KRİSTİN.

LİNDA DANVERS'İN ŞİKAGO'DAKİ NUMARASINI VERİR MİSİN?

KRİSTİN!.. NE YAPACAKSIN ORADA?

TELEFON EDECEĞİM.

ÇOK ACİL BİR DURUM VAR.

KRİSTİN!.. UZAY GEMİSİNDEN ÇIKAN BU IŞINLAR...

..BENİ ÇOK KORKUTUYOR...

AMA ŞİKAGO-DAN HABER GELMİYORDU.

AMA SÜPERKIZ, İNANILMAZ BİR TESADÜF ESERİ....

--METRO-POLİS'E GELMEK-TEYDİ...

KUZENİM KLARK, HAFTA SONU İÇİN BENİ DAVET ET-MİŞTİ...

İLK KEZ NORMAL İN-SANLAR GİBİ SEYAHAT EDİ-YORUM...

DİKKAT! HEPİNİ-Zİ GÜVENLE GÖ-TÜRMEK GÖRE-VİMİZDİR.

LÜTFEN KEMERLE-RİNİZİ BAĞLAYIN.

UMARIM, RAHAT EDERİZ...

BİR PARÇA...

--DAHA...

--UZAN-DIM MI...

İŞİN BİTTİ!..

HER ŞEY, KORKUNÇ BİR KABUSA DÖNMÜŞ.

KRİPTONİT BOMBASI, SÜPERMEN'İ BİNBİR PARÇAYA BÖLMÜŞ....

..KORKUNÇ BİR ÇIĞLIK DUYULMUŞ..

SSSSKKRRREEE!

..HAVA KURŞUNİ BİR RENGE BÜRÜNMÜŞTÜ..

AMA BU OLAMAZ!..

SÜPERMEN, KRAL KOZMOZ'LA YAPTIĞI İLK SAVAŞTA YARDIM GÖRÜYORDU.

ŞU MİNİK BİLGİSAYARLA ARŞİVİ TEKRAR ARAŞTIRAYIM.

YANILMIŞ OLAMAM... O SAVAŞ BUGÜNDÜ...

YOKSA SÜPERMEN GERÇEKTEN....

MERHABA.

ÖLDÜ MÜ?..

NERDEN ÇIKTIN SEN? ÖDÜM PATLADI...

İSTER İNAN, İSTER İNANMA, 16. YÜZYILDAN GELİYORUM...

BENİ GEÇMİŞ ZAMANA GÖNDERİP ÖLDÜRMEK İSTEDİ...

ALLAH ALLAH!..

İKİ ŞÖVALYE GÖRENE KADAR NEREDE OLDUĞUMU BİLMİYORDUM.

SONRA 16. YÜZYILDA OLDUĞUMU ANLADIM...

HEEEY!.. NE BİÇİM BİR DEV BU?..

BİR DAKİKA BENİ DİNLE...

KRAL KOZMOZ HAKKINDA SANA BİR ŞEYLER DAHA ANLATMALIYIM.

BOŞVER. ONUN KİM OLDUĞU ÖNEMLİ DEĞİL.

LOİZ! ŞU SENİN YENİ ASİSTANIN SANIRIM KLARK KENT'İ KAFESLEMEYE ÇALIŞIYOR...

BIRAK ONU CİMİ. NASIL OLSA...

...VAZGEÇER.

DAHA SONRAKİ TARİHİ OLAYLARI GÖSTEREN ARŞİV BANDIM BURADA, SÜPERMEN...

İSTERSEN SEN DE BİR SEYRET. BU ADAM, GELECEK ZAMANDAKİ BİR DÜNYADAN GELİYOR.

"İZLEYEBİLİYOR MUSUN?.. SEN DE BENİM GÖRDÜKLERİMİ GÖREBİLİYOR MUSUN?.."

"EVET. BİRAZ SESSİZ ANLAT KRİSTİN..."

"ÇOK ÖNEMLİ BİR ADAM BU. KRAL KOZMOZ, ÜLKESİNDEKİ TÜM HALKI KÖLE HALİNE GETİREN ZALİM BİR HÜKÜMDAR."

"AMA BUNA RAĞMEN BAZI DOĞAL FELAKETLERİ ÖNLEYEMEMİŞTİR..."

GEMİME GEREKLİ MALZEME YÜKLENDİ Mİ?

EVET MAJESTE...

"BÖYLECE BİR ZAMAN BOŞLUĞUNA...."

"..SIĞINARAK KAÇMAYI BAŞARMIŞTI. DÜNYASINI ÖLÜME TERKEDEREK."

DAHA FAZLA BİR ŞEY SÖYLEYEMEM. TABİİ Kİ BU ADAM TEKRAR...

..HÜKÜMDAR OLMAK İSTİYOR. EN UYGUN YER DE BU GEZEGEN....

..ÖYLE DEĞİL Mİ?

BU KONUŞULAN KONU İÇİN DAR VE KARANLIK ODA HİÇ DE UYGUN DEĞİLDİ.

ONUNLA DAHA ÇABUK..

--KARŞILAŞMAMIZ GEREKİR. ÖYLE DEĞİL Mİ KRİSTİN?

MANTIKLI BİR SORU.

DAHA FAZLA BİR ŞEY SÖYLEYEMEM.

NASIL OLSA BİR YERDE TEKRAR KARŞIMA ÇIKACAK.

SEN NE DÜŞÜNÜYORSUN?

ÖZÜR DİLERİM KLARK. ŞU KIZ İLE ŞU KÖPEK VAR YA...

--AZ SONRA ARABANIN ÖNÜNE FIRLAYACAK--

İŞTE!..

PEKİ AMA...

NERDEN BİLDİN BUNU?

HAYDİ, KURTAR!

BEEEEP!

BEEEP!

TEEEEEEEEEKK!

KLARK KENT OLARAK MI KURTARDIN?

SSCCCRREEEEECH!

SAĞOL BAY KENT. SİZİ TELEVİZYONDAN TANIYORUM--

ŞEY... EVET...

KRİSTİN HER ŞEYİ ÖNCEDEN BİLİYOR.

ÇOCUĞU, HAZIRLADIĞIM, TARİH ÖDEVİNDEN TANIYORUM.

BU KIZ, DAHA SONRA BİR...

--KLARK KENT VAKFI KURACAK...

KRİSTİN, TELEPATİN KUVVETLİ Mİ?
EH, BİRAZCIK VAR SAYILIR.
ŞİMDİDE BİR PARTİYE GİTMEMİZ GEREKTİĞİNİ HATIRLADIM.
MORGAN EDGE'NİN PARTİLERİ HEP BİRİNCİ SINIFTIR...
HERKES KENDİNİ TANINMAYACAK KADAR ESPRİLİ BİR KIYAFETE...
-- SOKMUŞTU...
GECİKMİŞ İKİ KONUK DA KIYAFETLERİ İLE GECEYE KATILMIŞLARDI...
BANA BU KIYAFETİ ALDIĞIN İÇİN TEŞEKKÜRLER....
--KLARK, AMA NORMAL BİR GİYSİ GİYMEMİ ÖZELLİKLE Mİ İSTEDİN?
EVET LİNDA...
SELAM KENT. YANINIZDAKİ, KUZENİNİZ LİNDA MI?
EVET- MEMNUN OLDUM.
BU KIYAFETİ GİYMESİ GARİP...

DEMEK Kİ SÜPERKIZ'IN ÜÇÜNCÜ KİMLİĞİ YOK. PEKİ BENİM ARADIĞIM KİM?

ELASTİK-BOY BÜYÜK BİR SÜKSE YARATTI.

KRİSTİN. İYİ MİSİN?

ŞEY, TABİİ.

BİRAZ BAŞIM AĞRIYOR, O KADAR...

BİR İÇKİ İSTER MİSİN?

KUSURUMA BAKMA CİMİ. BİRAZ DİNLENMEK İSTİYORUM.

YENİ ARKADAŞIN DAN MEMNUNSUN HA

EVET, AMA BENDEN KAÇIYOR. ŞİMDİ DE KLARK IN PEŞİNDEN GİDİYOR...

ÖTE YANDA BAŞKA BİRİ DE PARTİDEKİLERİ ARATMAYACAK KIYAFETTEYDİ...

ZAMAN BOŞLUĞUNA GİREREK BENDEN KURTULMASI, BÜYÜK BİR BAŞARI...

BENİ BIRALARA SÜRÜKLEYEN RAKİBİM ÇOK KURNAZ VE BİLGİLİ...

AMA HİÇBİR ŞEY ONU YOKETMEME ENGEL OLAMAYACAK.

BUNA EMİNİM!

ÖNCELİKLE ŞU ŞEHRE GİRİP BİR KENDİMİ...

GÖSTERMELİYİM.

PARTİDE...

ANLAMIYORSUN KLARK. BENİM GÖREVİM ÇOK ÖNEMLİ. AMA SEN....

..YARDIM ETMEK İSTE-MİYORSUN.

BAŞKA NE GİYE-BİLİRİM Kİ?..

LİNDA BU ELBİSE-Yİ GİYMEDİ DİYE BEN ONA BİR ŞEY SÖY-LEYEMEM Kİ...

AMA BAŞ-KASI GİYSEYDİ ŞAŞIRIRDIM.

AYRICA SENİN GÖRE-VİNDEN ÖNEMLİ BİR İŞİM VAR.

KRAL KOZMOZ, ÇOK YAKINI-MIZDA!..

KLARK! ŞU-RAYA BAK!

NE?..

TANRIM!

BU DA..

..NEDİR?

TOOTSIE

DUSTIN HOFFMAN

BU SÜPERMEN VE MİLYARLARCA İNSANIN BAŞINA GELEBİLECEK EN BÜYÜK....

..FELAKETTİ... NÜKLEER PATLAMA...

AMA AYNI ANDA SÜPERMEN, BİR ŞEYİN FARKINA VARDI...

HEY! SICAKLIK YOK. PATLAMA SESİ YOK. RADYOAKTİVİTE YOK.

ATOM BOMBASI PATLASA BUNLARIN HEPSİ ÖLÜRDÜ.

BU YALNIZCA BİR ŞAŞIRTMACA....

..BİR TUZAK OLMALI...

BENİM İÇİN...

BUNU ÇOK GEÇ ANLADIN DOSTUM.

ÇOCUKLAR! GARİP BİR IŞIK FARKETTİNİZ Mİ?..

ŞŞT! SUS KLARK!

İŞTE ŞU AN BU BİNADAYIM VE SONSUZ GÜCÜMLE-

..HEPİNİZİN... TÜM İNSANLARIN HAKİMİ OLACAĞIM BEN!..

HEY! BURASI...

..BENİM EVİM...

HİÇ KİMSE NE YAPTIĞINI BİLMİYORDU. TAM BİR PANİK BAŞLAMIŞTI...

MAKİNE, BENİ BU ZAMANIN ETKİLERİNDEN KORUYOR.

BÖYLECE BEN AYAKTA KALABİLİYORUM.

ÇEVREDEKİ ENERJİ, KRİSTİN'İ ETKİLEMEMEKTEYDİ. ÇÜNKÜ O, ASLINDA BAŞKA BİR ZAMANDA YAŞIYORDU...

ANLAMIYOR...

TARİHİ SIRAYA GÖRE SÜPERKADIN DA BURADA OLMALIYDI.

HER ŞEY TERS GİDİYOR. HEY! AKLIMA...

...BİR FİKİR GELDİ...

BAŞKA ÇARE YOK.

SÜPERKADIN DOLAPTA!..

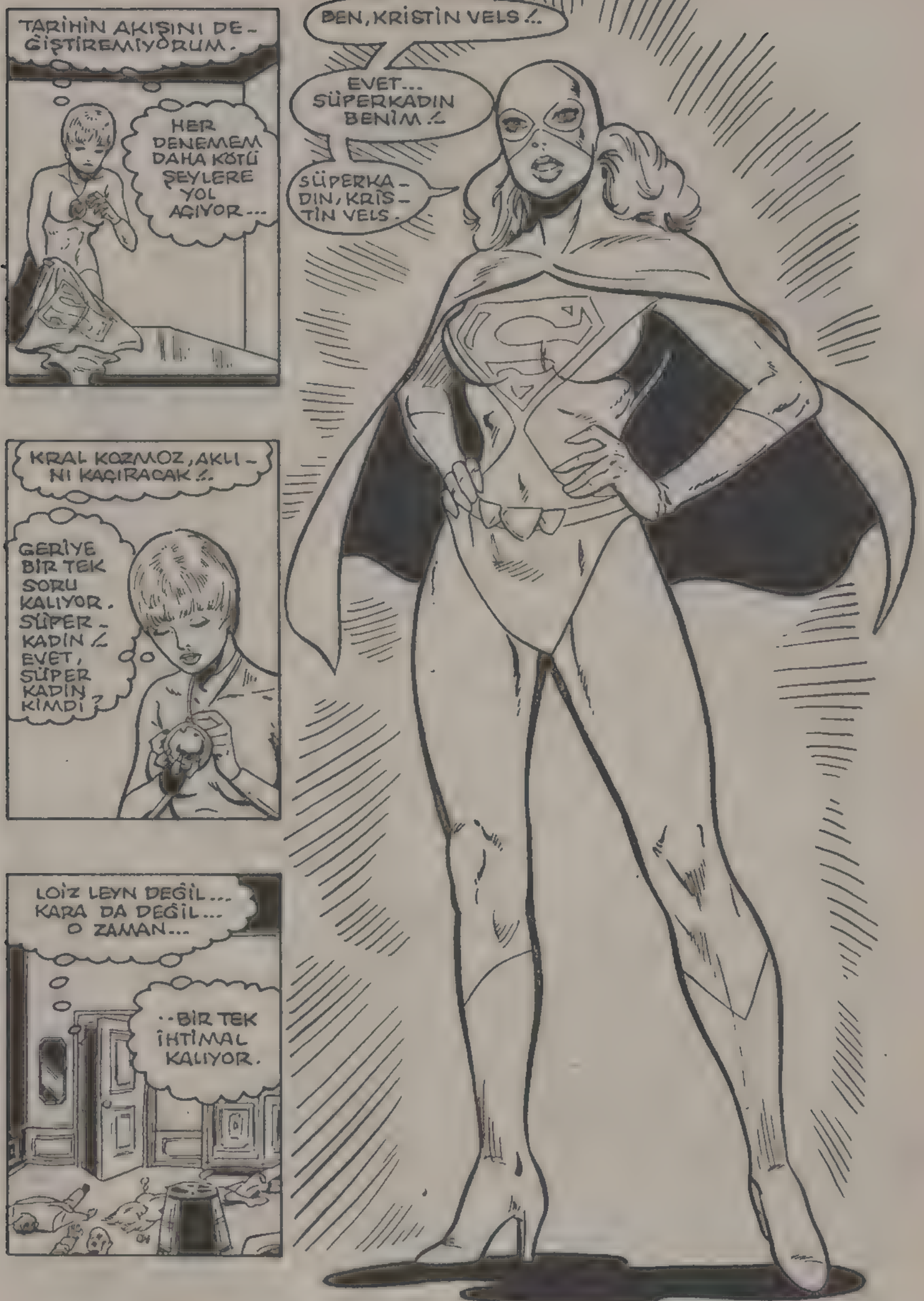
TARİHİN AKIŞINI DEĞİŞTİREMİYORUM.
HER DENEMEM DAHA KÖTÜ ŞEYLERE YOL AÇIYOR...
BEN, KRİSTİN VELS!..
EVET... SÜPERKADIN BENİM!
SÜPERKADIN, KRİSTİN VELS.
KRAL KOZMOZ, AKLINI KAÇIRACAK!..
GERİYE BİR TEK SORU KALIYOR. SÜPERKADIN! EVET, SÜPERKADIN KİMDİ?
LOİZ LEYN DEĞİL... KARA DA DEĞİL... O ZAMAN...
..BİR TEK İHTİMAL KALIYOR.

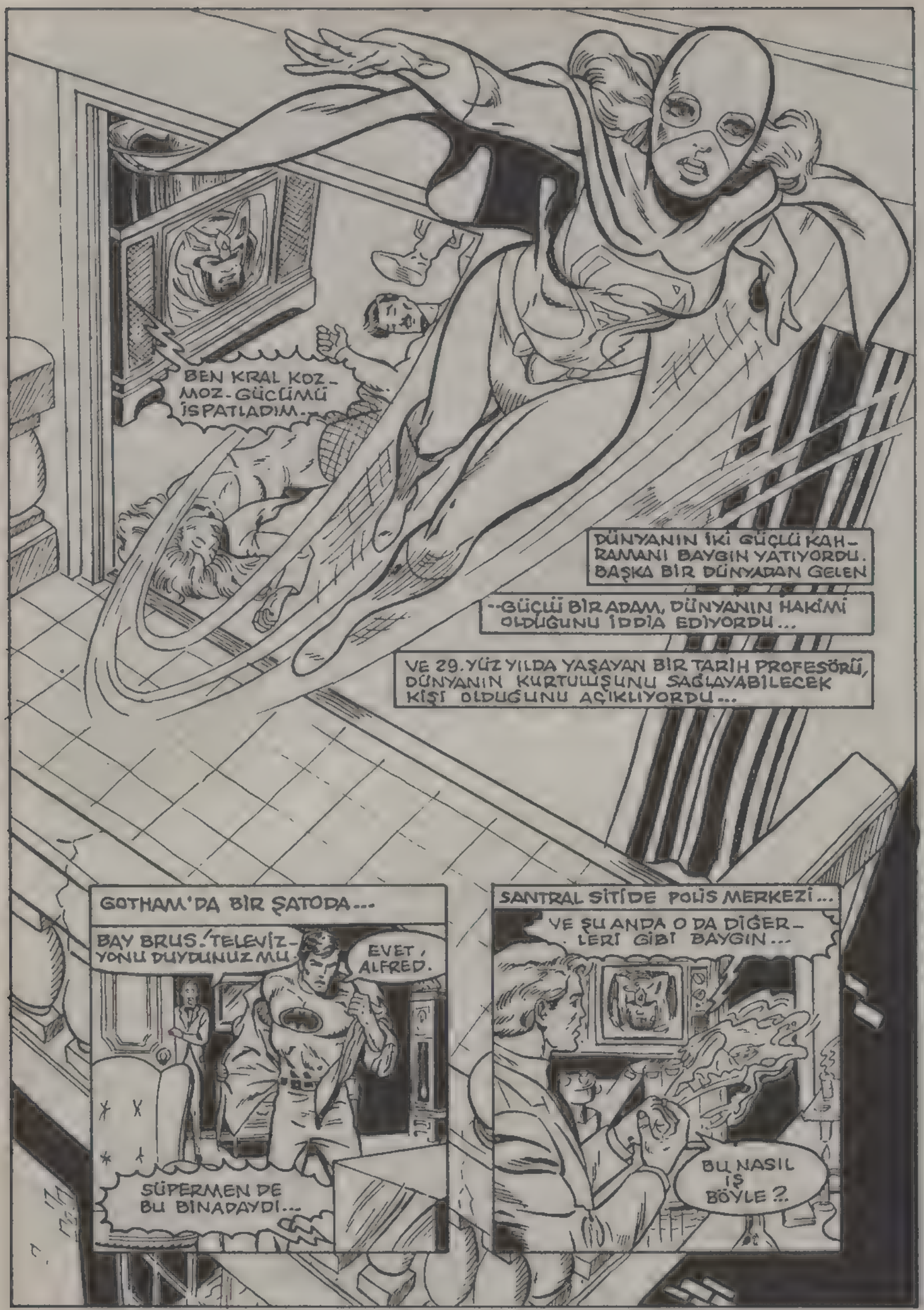
BEN KRAL KOZ-MOZ-GÜCÜMÜ İSPATLADIM..
DÜNYANIN İKİ GÜÇLÜ KAHRAMANI BAYGIN YATIYORDU. BAŞKA BİR DÜNYADAN GELEN
--GÜÇLÜ BİR ADAM, DÜNYANIN HAKİMİ OLDUĞUNU İDDİA EDİYORDU...
VE 29. YÜZ YILDA YAŞAYAN BİR TARİH PROFESÖRÜ, DÜNYANIN KURTULUŞUNU SAĞLAYABİLECEK KİŞİ OLDUĞUNU AÇIKLIYORDU...
GOTHAM'DA BİR ŞATODA...
BAY BRUS! TELEVİZYONU DUYDUNUZ MU
EVET, ALFRED.
SÜPERMEN DE BU BİNADAYDI...
SANTRAL SİTİDE POLİS MERKEZİ...
VE ŞU ANDA O DA DİĞERLERİ GİBİ BAYGIN...
BU NASIL İŞ BÖYLE?..

DÜNYADAN 35.000 KM. UZAKTA BİR UYDUDA...

BİRLİK'İN UYDUSUNDAN TÜM KAHRAMANLARA....

--DUYURU. METROPOLİS'TE TERS GİDEN BİR ŞEYLER OLUYOR.

TÜM ENGELLEMELERİNİZE RAĞMEN..

--GÜCÜMÜ AŞAMAYACAKSINIZ!

SİZLER...

VE SİZLER... HİÇBİRİNİZ...

HEPİNİZİ ORTADAN KALDIRACAĞIM!..

BÜTÜN DÜNYA ÜLTİMATO - MU DİNLEMEKTEYDİ...

BU ADAM, ÇOK KÖTÜ BABA.

SİZİN SÜPER KAHRAMANLARINI - ZIN LİSTESİNDEN GELECEK BİR SÜRÜ KORKUNÇ SİLAHIM VAR...

BU DEVLETİN HÜKÜMETİ, YA DA DİĞER TÜM DEV - LETLER, BANA KARŞI....

--KOYMAYI DÜŞÜNÜYOR - LARSA BEN....

O DA NE?

ZALİM DEV BİR AN SUSTU. İÇİNDEN GARİP BİR SES, İZLENDİĞİNİ SÖYLEMİŞTİ.

O KİM?

HİÇ KİMSE BİR AMERİKALININ

İMKANSIZ BU!-

--BİR KÖLE OLACAĞINI SÖYLEYEMEZ!-

TELEVİZYONUN BAŞINDAKİ MİLYONLARCA KİŞİ NEFESİNİ TUTMUŞ SEYREDİYORDU...

TEK KELİMEYİ BİLE KAÇIRMADILAR.

NASIL YAPTIN BİLEMEM, AMA TÜM CANLILARI ETKİLEYEN GÜCÜM SENİ ETKİ - LE - MEMİŞ. AMA GEMİME GİREMEYE - CEKSİN.

TAM TERSİNE! BUNU BAŞARA - BİLİRİM...

BAK, İSTER - SEN İSPATLA - YAYIM...

TARİHTEN ALACAĞIN ÇOK DERS VAR.

SENİ YOK ETMEK ÇOK KOLAY... ELİMDE....

..ÖYLESİNE GÜÇLÜ NÜKLEER SİLAHLAR VAR Kİ...

BLÖF YAPIYORSUN!

BLÖF MÜ? HER ŞEYİ...

..BAŞARAMADIM MI?.

SÜPERKADIN, KRAL KOZMOZ'UN BLÖF YAPMADIĞINI ANLAMIŞTI...

TEHLİKELİ BİR ÇEKİRDEK REAKTÖRÜ. HEDEFİ DALLAS!..

SİLAHLARIM BU KADINA ETKİ ETMEDİYSE....

..ESKİDEN KALMA YÖNTEMİ KULLANIRIM.

SHWOK

OOFF!..

SEYİRCİLER, SON SAHNEDE YENİ KAHRAMANLARININ YERE DÜŞÜŞÜNÜ SEYREDERLERKEN...

..ZALİM DEV, BİR KOLA DOKUNMUŞTU...

DAHA SONRA--

HİÇBİR RESİM YOK.

BUNU EN SON NE ZAMAN GÖRDÜM?

ŞU AN NEREDEYİM? BUNLAR NİÇİN BAYGIN?

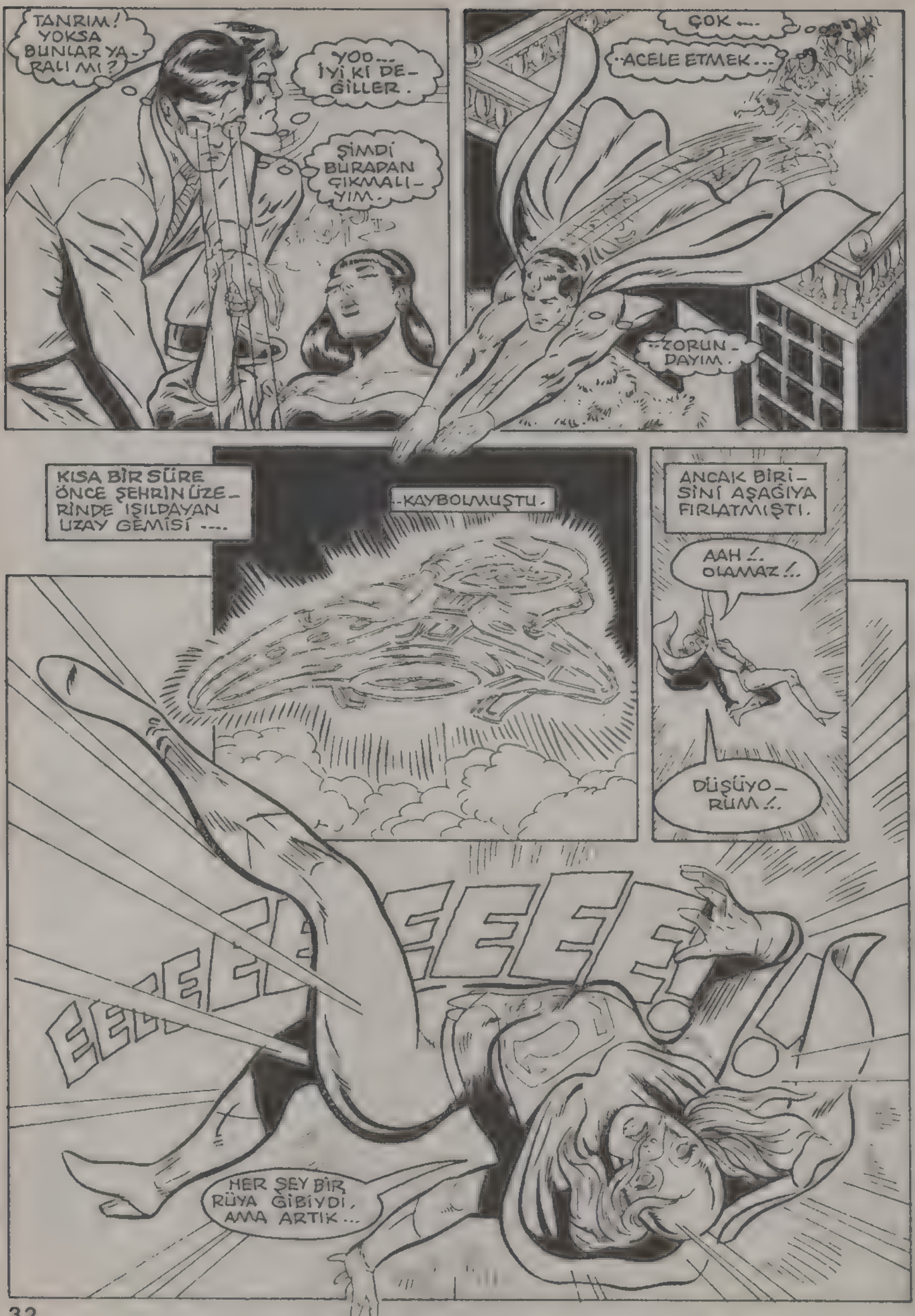
TANRIM! YOKSA BUNLAR YARALI MI?
YOO... İYİ Kİ DEĞİLLER.
ŞİMDİ BURADAN ÇIKMALIYIM.
ÇOK...
..ACELE ETMEK...
..ZORUN DAYIM.
KISA BİR SÜRE ÖNCE ŞEHRİN ÜZERİNDE IŞILDAYAN UZAY GEMİSİ ....
..KAYBOLMUŞTU.
ANCAK BİRİSİNİ AŞAĞIYA FIRLATMIŞTI.
AAH!.. OLAMAZ!..
DÜŞÜYORUM!..
EEEEE!
HER ŞEY BİR RÜYA GİBİYDİ, AMA ARTIK...

HEEY! BENİ KİM YAKALADI?..

EDGE'NİN KONUKLARI ARASINDA OLMAYAN TEK KİŞİ SENDİN...

..KRİSTİN...

KRAL KOZMOZ'UN EVE YOLLADIĞI IŞINLAR, KARA VE BEN DAHİL, HEPİMİZİ....

..BİRBİRİMİZE DÜŞÜRDÜ VE SONUNDA BAYILIP KALDIK...

HAKLISIN...

PEKİ, AMA SEN NASIL ETKİLENMEDİN?

KISACA ANLATAYIM. ÖYLE PEK....

..VAKTİMİZ YOK...

ŞU ZAMAN MAKİNESİ SADECE TARİHİ ZAMANLARI GÖSTERMEKLE...

..KALMIYOR, AYNI ZAMANDA BİR UZAY BOŞLUĞU YARATIYOR. BEN DE İSTEDİĞİMDE BOŞLUĞA GİRİP GERÇEK.. ZAMANDAN UZAKLAŞIYORUM.

HARİKA! PEKİ, ŞEYİ NASIL?..

KOZMOZ'U NASIL HAKLARIZ, DEĞİL Mİ?.. BENİ İZLE.

DALLAS'A GİDİYORUZ.

ANINDA GİTMİŞTİ...

SÜPERMEN, IŞIKTAN DA DAHA HIZLI BİR ŞEKİLDE DALLAS'A YOLLANDI.
METROPOLİS'LE DALLAS ARASINDAKİ 3000 KM'Yİ İKİ ODA ARASINDAKİ GİDİŞ ZAMANINDA ALMIŞTI...
KRİS!.. ŞEY, SÜPERKADIN!.. BENDEN ÖNCE GELDİN HA?
IŞINLANMA YÖNTEMİ. SANA SONRA ANLATIRIM.
BAKSANA ŞEHİR TEHLİKEDE!..
EVET. BİR REAKTÖR DALLAS'I HEDEF ALMIŞ. TÜM ŞEHRİ ANINDA YOK EDEBİLİR.
VE MİLYONLARCA İNSANI ÖLDÜRÜR.
TABİİ Kİ, SEN ONU DURDURAMAZSAN...
SÜPERMEN, KAFASINI KURCALAYAN BİR SORU İLE REAKTÖRE YAKLAŞTI...
REAKTÖRÜ ŞEHİRDEN İYİCE UZAKLAŞTIRMALI...
BAŞKA BİRİ BÖYLE BİR ŞEY SÖYLEMİŞ OLSAYDI....
..HİÇ UMURSAMAZ VE REAKTÖRÜ YOK EDERDİM...
TABİİ, KİMSE ZARAR GÖRMEDEN...

AMA KRİSTİN ÖYLE İSTİYORSA KESİNLİKLE BİR BİLDİĞİ VARDIR, ONUN...

ONA İNANCIM SONSUZ.

TAMAM SÜPERMEN, BURAYA GETİR.

BENİ NASIL BULACAĞINI SONRA ANLATIRIM.

BULMAK MI?

NE DEMEK...

...İSTEDİN?

BENİ GALAKSİ DIŞINA ÇIKARTTI. YANİ, DÜNYAYA ZARAR VERMEYECEK UZAKLIĞA...

HAKLIYDI. REAKTÖRÜ BÖYLE UZAKTA YOK ETMEK ÇOK DAHA GÜVENLİ...

AMA BENİM GERİ DÖNÜŞÜM...

...SANIRIM GÜÇ OLACAK...

KIZGIN IŞINLI BAKIŞLARİYLE REAKTÖRÜ HEMEN ISITIVERDİ...

REAKTÖR KOR HALİNE GELDİ VE SONUNDA PATLADI...

SÜPERMEN DE ARTIK UZAYIN DERİNLİKLERİNDEN DÜNYAMIZA DOĞRU UÇUYORDU...

SÜPERMEN, ÇEKİRDEK REAK-TÖRÜNÜ YOK ETTİKTEN SONRA--

GÖRÜN-MEZ BULUT YAZISI KUL-LANARAK...

...YERİMİ SÜPER-MEN'E BİLDİ-REBİLİRİM...

UMARIM, KRAL KOZMOS'U YAKALARIM.

ERTESİ GÜN SÜPERMEN, UZUN VE TEHLİKELİ YOLCULUKTAN DÖNMÜŞTÜ.

HİÇBİR ŞEY YOK...

SÜPERKADIN BANA NERE-YE GİTTİĞİNİ BANA BİLDİ-RECEKTİ...

ÖYLE SÖYLE-MİŞTİ...

SÜPERMEN!.. VAŞİNGTON'DA 14 NİSAN 1865 YILINDAYIM KRİS.

İŞTE GÖRÜNMEZ YAZI...

BENİ GEÇMİŞE ÇAĞIRIYOR.

ZAMAN VE MEKAN, ÇOK GERİYE GİTMİŞTİ...

POOF!

TAMAM... BURADA TAM İSTEDİĞİM KARIŞIKLIK VAR.

AMERİKAN AYAKLANMASINDAN KISA SÜRE SONRA BATIM ŞEHRİNDE ÜZÜCÜ BİR GÜN...

DURUN! EVLERİNİZE DÖNÜN!..

BAŞKAN LİNKOLN ÖLDÜ! ARTIK GERİ DÖNÜN!..

DİKKAT!..

YENİ EFENDİNİZ, KRAL KOZMOZ KONUŞUYOR!..

ALLAH ALLAH!.. BU NEDİR?..

KARŞI KOYMAYIN! BAŞARAMAZSINIZ!..

BUNU BİR TEK BEN BAŞARABİLİRİM.

SEN HA!..

POOF!

AMERİKAN TARİH KİTAPLARININ DA YAZDIĞI GİBİ, LİNKOLN ÖLDÜ - RÜLDÜKTEN SONRA...

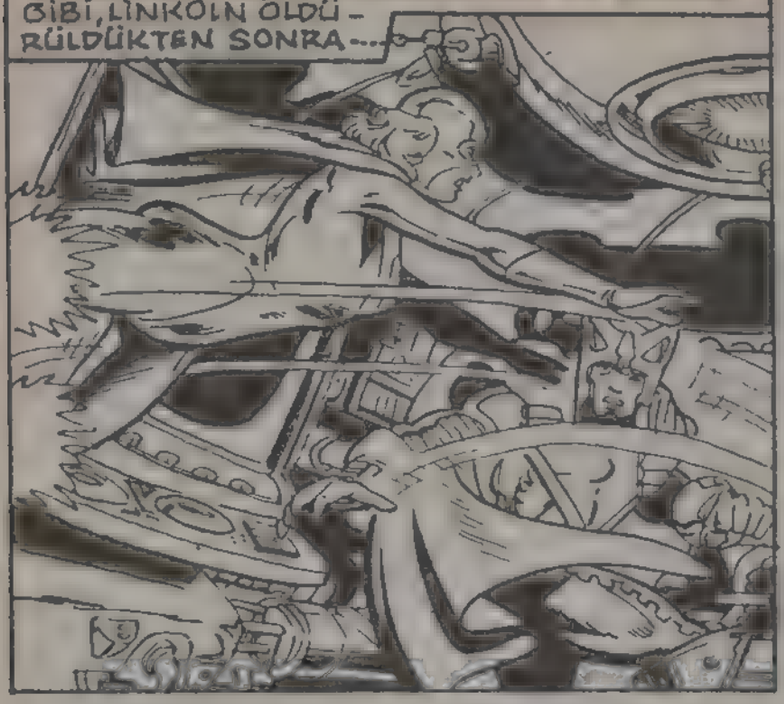

..HALK, BİR PANİK İÇİNE GİRMİŞTİ...

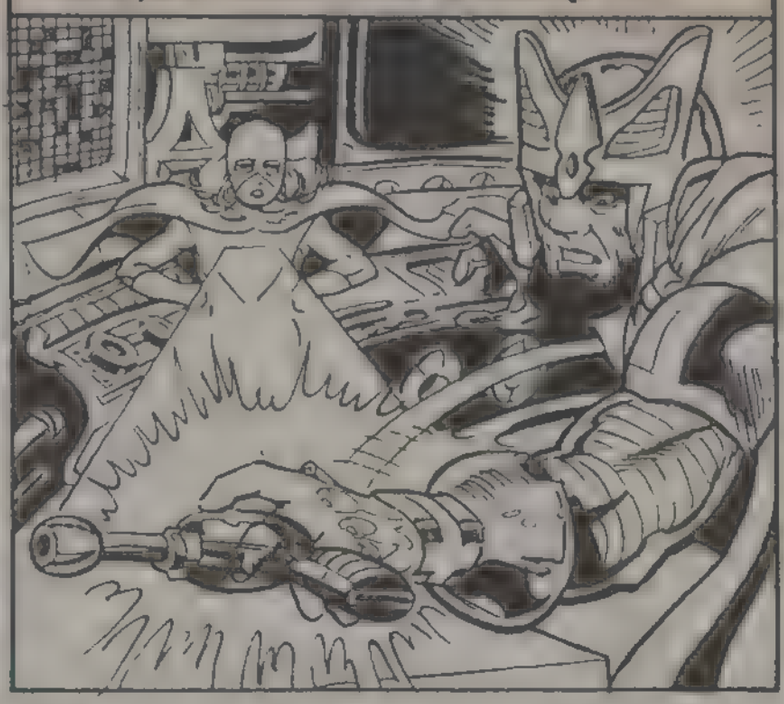

GÖKYÜZÜNDE BELLİ BELİRSİZ HAYALLER BELİRMİŞ ....

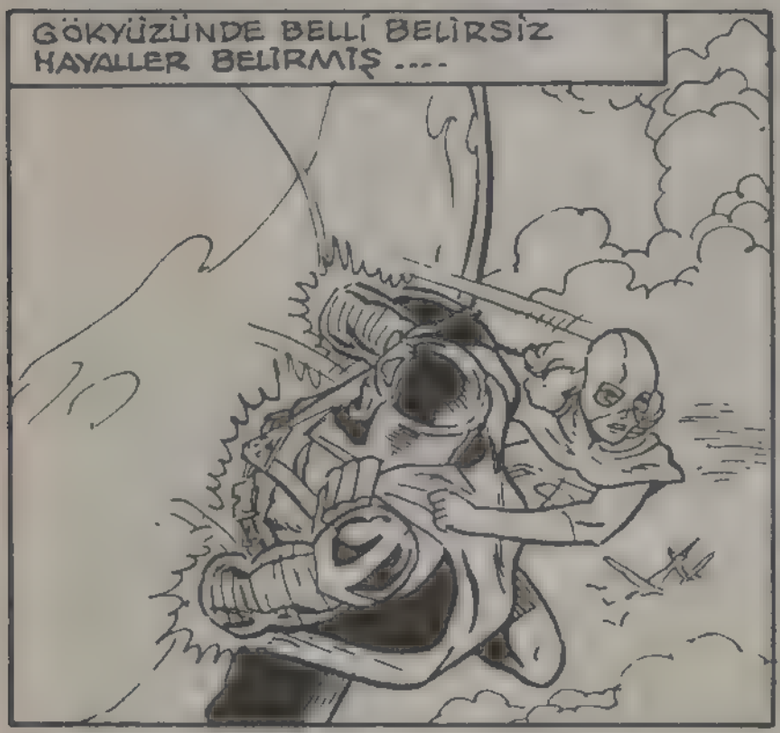

..ÖLENLERİN RUHLARI DOLAŞMAYA BAŞLAMIŞTI. KÖTÜLÜK TANRISI, ONLARI YÖNETİYORDU.

BUNLAR, KORKUNÇ VE İNANILMASI ÇOK GÜÇ ŞEYLERDİ...

AMA YAVAŞ YAVAŞ BU OLAYLARI HERKES CİDDİYE ALMAYA BAŞLAMIŞTI...

HERKES, DÜNYANIN SONUNUN GELDİĞİNİ SÖYLÜYOR VE MÜTHİŞ KORKUYORDU...

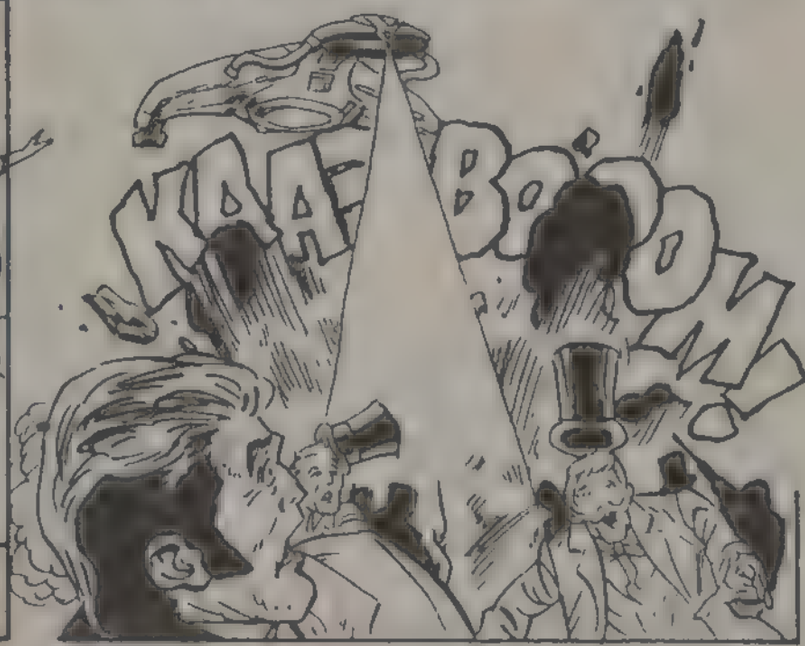

AMA SÖYLENENLERİN HİÇBİRİ DOĞRU DEĞİLDİ...

OOOFF!..

POP!

ÇILGIN BU!.. DÜNYANIN EN ÇILGIN YARATIĞI!..

TARİHİN AKIŞINI DEĞİŞTİRMEK İSTİYOR.

ONUN İÇİN BU AYAKLAN-MA DÖNEMİNİ SEÇTİ...

OOFFF!..

BANA KARŞI KOYABİLECEĞİNİ Mİ SANIYORSUN, KADIN?.. ÇEK GİT!..

HER ŞEY, BİRKAÇ SANİYE İÇİNDE OLUP BİTİYORDU.

KOZMOZ, SÜPERMEN'İN ÜSTÜNE ÖLDÜRÜCÜ BİR IŞIN GÖNDERMİŞTİ...

AAAGHHH!

UH! NEFES ALAMIYO-RUM.

TABİİ ALAMAYA-CAKSIN.

KIRMIZI GÜNEŞ IŞIN-LARI, SENİN GÜCÜNÜ TÜKETİYOR.

KIRMIZI GÜNEŞ SİSTE-MİNE AİT BİR UZAY....

--PAR-ÇASINI...

--SÜPER-MEN'E DOĞRU IŞIN-LADI...

EĞER BİR ŞEYLER YAPA-MAZSAM SÜPER-MEN MAHVOLUR.

"ANCAK SONSUZ BİR GÜÇ, SÜPERMEN'İ NORMAL UZAYA DÖNDÜREBİLİR--"

THUD!

NE OLDU?!

ÇOK GEÇ. KOZ-MOZ KAÇTI!!

BU GÖRDÜ-ĞÜN, ONUN KENDİSİ DEĞİL...

ŞİMDİ NE YAPA-CAĞIZ?

BENİ İZLE!

ZAMAN TÜNELİNE GİRİYORUZ.

NASIL İSTERSEN...

SÜPERMEN, YALNIZCA GÜCÜNÜ KULLANARAK ....

..ZAMAN VE MEKAN ENGELİNİ AŞMAYI BAŞARMIŞTI ...

DİĞER İKİSİ İSE BU İŞİ BİRAZ DA TEKNOLOJİNİN YARDIMI İLE YAPMAYI BAŞARMIŞLARDI ...

ONU SADECE SEN YAKALAYABİLİRSİN.

NEDEN? SEN BENDEN DAHA HIZLI ...

..UÇMUYOR MUSUN?

ONU YAKALAMAK, SENİN İŞİN.

BENİ YENEMEYECEĞİNİ ANLADI ...

PEKİ, AMA NEDEN YAKALAYAMASIN?.

NEDEN

İŞTE, ŞİMDİ SON NUMARAM!.. UZAY-AEROBİK BAŞLIYOR..!.

SÜPERMEN'E DÖNÜNCE RAHAT NİŞAN ALABİLİYORUM.

AAAAH!

OLAMAZ! KORUNMA AYGITIM, ELİMDEN KAÇTI ...

HAYIR!

BENİ BU KA - DAR KOLAY....

..YENEMEYE - CEKSİNİZ!..

NEREDE? NEREYE KAYBOLDU?

HİÇBİR YERDE VE HER YER - DE. ELİNDEKİ KORUNMA ALETİ OLMADAN ZAMAN VE MEKAN BOŞLU - ĞUNDA ÇARESİZ DO - LAŞACAK....

NEDEN SEN ONU DURDUR - MADIN?.

TARİH KİTAP - LARINDA OKUDU - ĞUMA GÖRE ONUNLA İLK....

..SAVAŞI KA - ZANAN SÜPERMEN'Dİ. SÜPERKADIN DEĞİL...

İLK Mİ? YOK - SA TEKRAR MI GELECEK?

NEYSE. ÇOK GEVEZELİK ETTİK...

GERİ DÖNE - LİM...

20.YÜZYILDA EN BÜYÜK KENTLERDEN BİRİNDE
LİNDA DANVERS SİZSİNİZ DEĞİL Mİ? BEN CİMİ OLSEN. DÜNKÜ PARTİDEYDİNİZ.
BİLİYORMUSUNUZ, SİZİ UNUTAMADIM...
TEŞEKKÜRLER. KUZENİM NERDE BİLİYORMUSUNUZ?
BEN DE BUNU SİZE SORACAKTIM. KRİSTİN'LE BİRLİKTE ORTADAN YOK OLDULAR.
MASAMDA ROMANIMI TEMİZE ÇEKİLMİŞ BULDUM. AMA KRİSTİN YOK.
KLARK!
BİRLİK ARKADAŞLARINDAN BİRİ YARALANMIŞ. AMA DURUMU AĞIR DEĞİL.
SEN NERDESİN? KRAL KOZMOZ NERDE? SÜPERKADIN KİMMİŞ?..
SONRA ANLATIRIM.
KLARK! DÜN NELER OLDU, BİLİYORMUSUN?
KRİSTİN NERDE?..
KUŞKULANMA LOİZ... BÜTÜN GECE AYAKTAYDIM BEN. UYUMADIM...
ŞÜPERKADIN İLE BİRLİKTE BÜYÜK BİRMACERAYI İZLİYORDUM.
DÜNYAYI KURTARDILAR. SÜPERKADIN, SÜPERMEN'E YARDIM EDİYORDU...
ŞİMDİLİK BANA MÜSAADE...
BU HABERİ HEMEN KALEME ALMALIYIM.
HEMEN BUGÜNE YETİŞTİR!

BÜROSUNDA ONU BEKLEYEN BİRİ VARDI...

DEMEK YILLARDIR KİTAPLARDAN TANIDIĞIN SÜPERKADIN SENSİN..

İKİMİZİ AYNI KADIN MI SANIYORSUN? SAÇMA!

BU ARAMIZDA BİR SIR OLARAK KALACAK. KORKMA...

YANILIYORSUN. ŞİMDİ GERİ DÖNÜP TARİHİ BİR TEZ HAZIRLAYACAĞIM.

900 YIL İLERİYE GİTMEN GEREKİYOR.

EE, NE YAPALIM... YOLCU YOLUNDA GEREK...

KRİSTİN! KLARK!..

HAY ALLAH! TAM DA SIRASIYDI...

CİMİ!... BAK, KİM BURADA...

KRİSTİN.. ŞEY...

LÜTFEN BANA YAZ KLARK. SENİ UNUTAMAM.

MMM

KLARK.SENİNLE KONUŞABİLİR MİYİM?

CİMİ... SAKIN YANLIŞ ANLAMA...

HOŞÇAKAL SEVGİLİM.

CİMİ... NEREYE GİTTİĞİNİ BİLİYOR MUSUN?

NE BİLEYİM BEN KLARK. ONUN BEKÇİSİ SENSİN...

TEKRAR GÖRÜŞENE KADAR...

HOŞÇAKAL...

DOKUZYÜZ YIL SONRA...

İŞTE BÖYLECE SON GİZLİ KAHRAMANIN DA SIRRI....

--ÇÖZÜLMÜŞ OLDU...

PROF. VELLS... BİR ŞEY SORABİLİR MİYİM?

BİRAZ ÖZEL BİR ŞEY.

İÇİNDEN NE GEÇİYORSA SOR...

NEDEN CİMİ OLSEN'DEN BÖYLE KÖTÜ SÖZ ETTİNİZ?.

OLSEN, YILLARCA DAİLY PLANET'E HİZMET ETMİŞ, DAHA SONRA BAŞKA BİR DİZİNİN ÇIKMASINA YARDIMCI OLMUŞ.

ÇOCUKLARI KLARK VE LOİZ OLSEN - DAHA SONRA --

EVET. BÜTÜN BUNLAR DOĞRU.

ÇOK ÇALIŞKAN VE ATAK BİR İNSANDI. BUNU KABUL ETMEK GEREK.

AYRICA ONUN NESLİNDEN DAHA SONRA DA ...

SÜPERKADIN OLDU...

SÜPERKADIN BİR OLSEN MİYDİ?

BENİM BÜYÜKANNEMİN ANNESİ 4. CİMİ OLSEN'İN KIZIYMIŞ...

GENE GEÇMİŞE DÖNÜP SÜPERKADIN OLARAK BİR MACERA YAŞAYACAK MISINIZ?

YOO!.. BU O KADAR BASİT DEĞİL...

BEKLEYİP GEÇMİŞTE NELER YAPTIĞIMI GÖRMEK...

--DAHA GÜZEL...

TAXI

BU MACERANIN SONU

YETER, DUR ARTIK

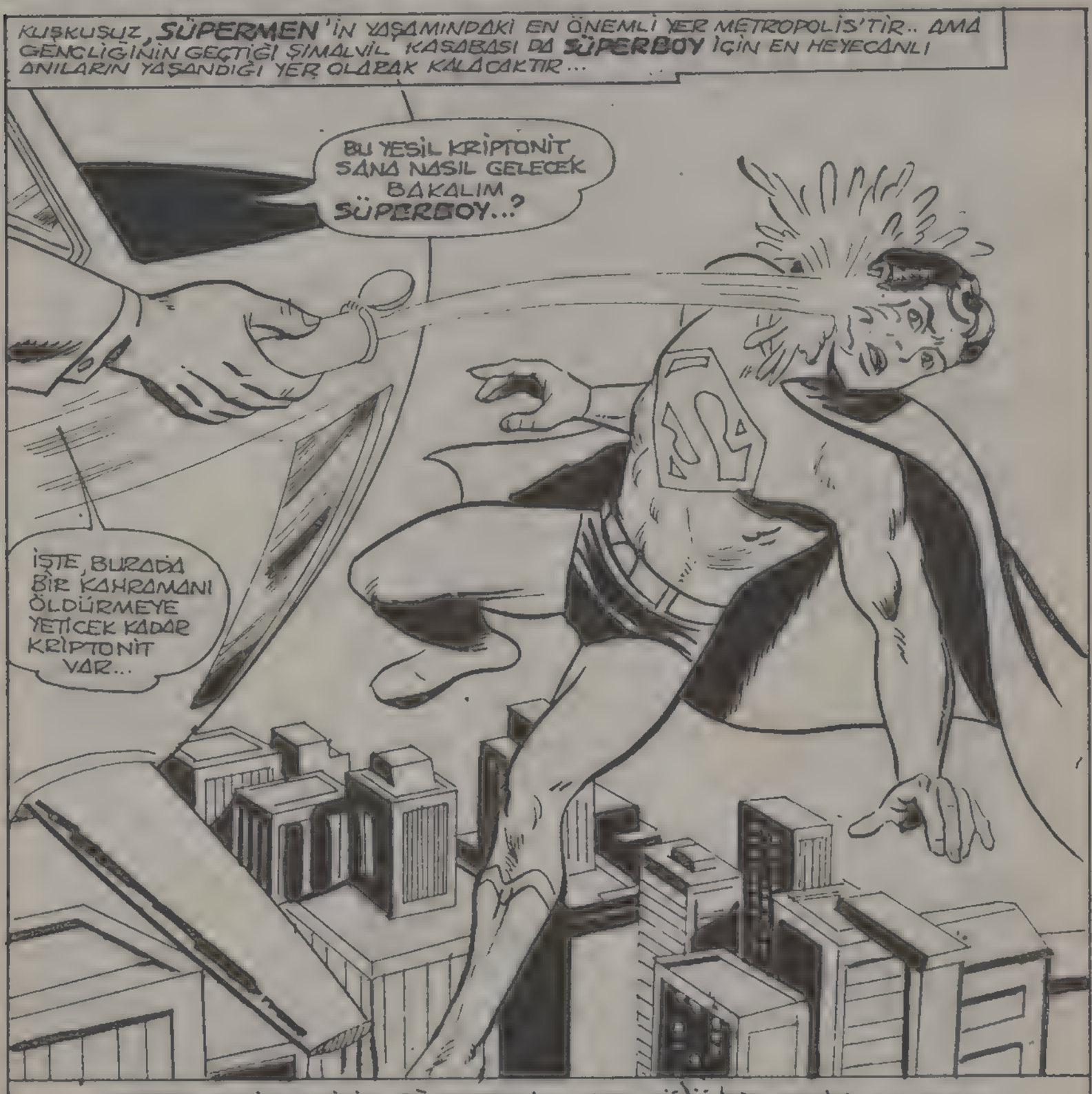

HERKES KRİPTONİTİN SÜPERBOY'A NASIL KÖTÜ BİR ETKİSİ OLDUĞUNU BİLİR. GÜÇTEN DÜŞME, YETENEKLERİN KAYBOLMASI, YEŞİL ATEŞ VE SONUNDA ÖLÜM. AMA HER KÖTÜLÜĞE KARŞI KOYMA YOLUNU BULAN KAHRAMANIMIZ... **YEŞİL KRİPTONİTTEN KURTULMA YOLU**'NU DA BULACAKTIR...

EVET MARBIL! ELİMİZDE KANIT OLMADAN SENİ 72 SAATTEN FAZLA İÇERDE TUTAMAYIZ!
OLSUN! BEN CEPLERİMİ BOŞALTIYORUM...
BAK SAATİM GERİ KALMIŞ, ONU DÜZELTİRSİNİZ ARTIK...
ŞİMALVİL KARAKOLUNDAYIZ...
PILINI PIRTINI TOPLA VE BU ŞEHİRDEN DEFOL MERBIL! PEŞİNİ PARKIR BIRAKSA BİLE SÜPERBOY BIRAKMAZ, BİLMİŞ OL!
LÜTFEN SİNİRLENMEYİN! ŞU ANDA SUÇLU OLDUĞUMU İSPATLAYACAK HİÇBİR ŞEY YOK...
AYNI ANDA, POLİS ŞEFİ PARKIR'IN ODASINDA...
AÇIN VE KENDİNİZ GÖRÜN!
TAHMİN ETTİĞİNİZ GİBİ BAY VESTİN!
BU YEŞİL IŞILTIYI TANIYOR MUSUNUZ?
EVET... AMA BU, GERÇEK SNI KRİPTONİT'İN TÜM ÖZELLİKLERİNİ TAŞIYOR MU? BUNU DENEMEDEN BİLEMEYİZ...
SÖZ KONUSU MADDE, KRİPTONİT IŞINLARI YAYAN BİR TÜR BİLEŞİMDİR.
EVET.. BEN DE BU YÜZDEN ŞİMALVİL'E GELDİM...
NE DÜŞÜNÜYORSUNUZ?
BU BULDUĞUM "SIVI KRİPTONİT" FORMÜLÜNDEN BENDEN BAŞKA KİMSENİN HABERİ YOK...
"SNI KRİPTONİT" HA?.. ÇOK İLGİNÇ...
YÜRÜ MERBIL!
SÜPERBOY'A ZARAR VERMEK İSTEMİYORUM. BU FORMÜL, ONUN GÜCÜNÜ AZALTIRSA, BUNA KARŞI BİR İLAÇ GELİŞTİRMESİ MÜMKÜN OLUR DİYE DÜŞÜNÜYORUM..
ERİVİL'DEN GELEN TELEX BURADA ŞEF...

ERİYİL Mİ?

EVET YA, SİZİN OTURDUĞUNUZ YER! GELEN HABERE GÖRE, SİZ AMATÖR BİR DOLANDIRICIYMIŞSINIZ!

ŞİMDİ BÜTÜN İCATLARINIZI ALIN VE BURADAN GİDİN!

YAPACAK BİR SÜRÜ ÖNEMLİ İŞİM VAR...

MERBİL GÖKTEN TELEFONA SARILMIŞTIR...

EVET ŞEF! ADAM "SIVI KRİPTONİT" DİYORDU... HARİKA DEĞİL Mİ?

ÇABUK ONU İZLE! NEREDE OTURDUĞUNU ÖĞREN VE BANA HABER VER...

HEMEN İKİ KİŞİ GÖNDERİYORUM. ONU KONUŞTURMAK İÇİN GEREKLİ OLUR...

İŞTE ÇIKTI ŞEF GÖRÜŞÜRÜZ..

BİR DE POLİS İNSANIN YARDIMCISIDIR DERLER...

SÜPERBOY'U BULUP KONUŞMALIYIM...

ÖNCE BİR ODA...

WESTİN BİR ŞEYLER DÜŞÜNMEKTE, AYNA İLE BİR ŞEYLER YAPMAKTA.

ER YA DA GEÇ BURADAN GEÇECEK..

O ZAMAN BENİM S.O.S. ÇAĞRIMI ALACAKTIR...

BİZİMLE GELİYOR. SUN DOSTUM. SESİNİ ÇIKARMA!

NEE?

ÇABUK OL YOKSA SENİ BİZ HIZLANDIRIRIZ!

KRASH!

ŞEF HER HALDE SENİNLE KONUŞMAK İSTİYOR SENİN ŞU "YE ŞİL KRİPTON HAKKIN-DA..

DEMEK ONUN PEŞİNDELER. BİR ŞEYLER YAPMALIYIM...

BELİNDEKİ DÜĞMEYE DOKUNUR VE...

...BİRDEN UÇMAYA BAŞLAR..

HEEY NELER OLUYOR?

UÇUYOR BU ADAM.

ŞİMDİ ONU DURDURURUM.

APTAL, ŞEF ONU CANLI İSTİYOR!.

İZLEYELİM BAKALIM NEREYE KADAR UÇACAK...

BU BALON 100 km. UÇACAK ŞEKİLDE YAPILMIŞ AMA...

BU MODEL ANCAK 100 METRE İLERİ GİDEBİLİYOR

UMARIM BU ADAMLARIN TAKİP EDEMİYECEĞİ BİR YERE GİDERİM...

ŞANSIM VAR İSTASYONUN ÜZERİNDEYİM...

ŞİMALVİL İSTASYONU

YOK OLDU...

ARTIK ONU İZLEYEMEYİZ...

BİR SAAT SONRA ŞİMALYİL'IN 50 MİL KUZEYİN-DE...

BANA SORARSAN ÇOK ÇİRKİN GÖRÜNÜYOR... NASIL OLUYORDA...

SEN NE ANLARSIN ZATEN!..

TRENİN NEREYE GİDECEĞİNİ ÖĞREN.

HİÇ OLMAZSA ŞEFE GİTTİĞİ YERİ SÖYLERİZ...

HER ŞEY MODAYA UYGUN OLMALI... SEN DE YENİ VE MODA OLAN HİÇBİR ŞEYİ BEĞENMEZSİN ZATEN...

LANA! YEŞİL TIRNAKLI OLMAK MODA MI YANİ?

BUNUN NESİ GÜZEL?

ÇOK GERİ KAFALISIN!.. YEŞİL OJE, YEŞİL GÖZLERİNİZE UYUYOR. ŞİMDİ MODA BU...

AH KLARK! ZAVALLI DİLEN SANA NASIL TAHAMMÜL EDİYOR BİLMEM...

SIRF DİLEM DEĞİL SEN, PETE ROZ VE SÜPERBOY BANA TAHAMMÜL GÖSTEREN GERÇEK DOSTLARIMSINIZ...

ÖZÜR DİLERİM AMA SİZ GERÇEKTEN SÜPERBOY'UN DOSTU MUSUNUZ?

EVET. BU BAYAN LANA LANG BEN DE KLARK KENT'İM...

ADAM SEDGE VENTIN... BANA BİR DAKİKA AYIRABİLİR MİSİNİZ?

TREN NORMAL SEYRİNDE GİDİYOR. HERŞEYİ HAZIRLADIK DEĞİL Mİ?

BİRKAÇ DAKİKA SONRA...

ŞİMDİ BU BULDUĞUMUN GERÇEK KRİPTONİT OLUP OLMADIĞINI KONTROL ETMEK İSTİYORUM...

İKİMİZ DE GERÇEK KRİPTONİT'İ TANIRIZ.. GÖSTERİN BAKALIM.

İŞTE BURADA!

HMM. GERÇEK KRİPTONİT GİBİ GÖRÜNÜYOR... SEN NE DERSİN KLARK?

ŞEY...

AMA EN DOĞRUSU SÜPERBOY ÜZERİNDE DENEMEK.

İŞTE BU YÜZDEN ONUNLA TANIŞMAK İSTİYORUM...

EYVAH.. FENALAŞIYORUM.

BİLDİĞİNİZ GİBİ...

VENTİN'IN FORMÜLÜ GERÇEKTEN ÖLDÜRÜCÜ BİR BAŞARI SAĞLAMIŞTIR. KLARK'IN YÜZÜNDEN ACISI OKUNMAKTADIR...

HER GEÇEN SANİYE GÜCÜM DAHA DA AZALIYOR. BU IŞINLAR BENİ MAHVEDİYOR...

BU DA KİM OLDUĞUMU AÇIĞA ÇIKARTABİLİR.

BELKİ, KOLTUĞU SARSARSAM, ELİNDEKİNİ DÖKECEĞİNİ ANLAR.

ACELE ETMELİYİM...

DİKKAT VENTİN. NEREDEYSE DÖKÜLÜYORDU...

CLİK

ALLAHTAN KAPAĞI KAPATTIM.

BİRKAÇ YÜZ METRE UZAKTA...

NEYSE BU İŞİ HALLETTİM...

GÖRÜYOR MUSUN?

YETERİNCE DİNAMİT KOYDUN MU? İŞİ BİR KEREDE HALLETMELİYİZ...

AHH! ADEM!.. VERİR MİSİN KLARK...

TABİİ LANA...

ALLAH KAHRETSİN! HÂLÂ KÖTÜYÜM..

NEREDEYSE DEVRİLECEĞİM...

AKLINA BİR FİKİR DAHA GELİR...

YERE ÇARPIP BENİ GERİ İTER...

SÜPER-NEFESİM BANA YARDIM EDER.

GİZLİ KİMLİĞİMİ...

İKİNCİ KEZ ZORLUKLA KORUDUM. PEKİ AMA ŞİMDİ NELER OLUYOR?

KISA BİR SÜRE SONRA...

İMDAAT.. TREN DEVRİLİYOR...

DİKKAT! ŞİŞE ELİMDEN KAÇTI...

-- ANİDEN PANİK OLMUŞTUR...

GLUNK

İŞTE ŞİŞE YENTİN!

TEŞEKKÜRLER...

NEREYE GİDİYORSUN?

TRENİN ÖNÜNE. NELER OLDUĞUNA BAKACAĞIM...

LANA BAŞINI VURDU. NEYSE ÖNEMLİ DEĞİL. BARİ YANINDAN YOK OLDUĞUMU ANLAMAZ..

NEREDEYİZ?

DEVRİLECEĞİZ.

RAYDAN ÇIKTIK.

FRENE BASTIĞIMIZ AN DEVRİLİRİZ.

ÜZERİMDE HÂLÂ ŞU KRİPTONİT'İN ETKİSİ VAR...

ŞİMDİLİK...

YARIN SÜPER-BOY OLARAK İŞE DEVAM EDECEĞİM.

HİÇ OLMAMASIN-DAN İYİDİR...

DERHAL ŞU TRENİ DURDUR-MALIYIM...

BU HALİMLE ONU RADA-RA KADAR İTEMEM. LANA' - YA GİDEYİM...

BİR HELİKOPTER GELİP ONU ALDI. ÇOK ŞAŞIRMIŞTI...

BAY YENTİN NEREDE?

İŞİN KOMİK YANI YENTİN YARALI DE-GİLDİ. BEN KAFAMI ÇARPMIŞTIM. BA-NA BAKMADI-LAR BİLE...

BU GERÇEK BİR İLKYARDIM HELİ-KOPTERİ DEĞİL...

SÜPERBAKIŞLARI; TAHMİNLERİNİ DOĞRULAMIŞTI...

DEMEK TREN KAZASI DA PLÂNLANMIŞTI. AMAÇLARI VENTİN'I KAÇIRMAKTI...

AHH! BAŞIM AĞRIYOR... AYAKTA DURAMIYORUM...

OTUR LANA! BAKALIM TRENDE SANA YARDIM EDECEK DOKTOR VAR MI?

NEYSE BÖYLECE LANA'NIN YANINDAN AYRILABİLDİM...

TAMAM. BÜTÜN GÜCÜM YERİNE GELDİ...

EVET ŞEF, İŞTE SANA YEŞİL HAZİNE...

HAYDİ VENTİN! BUNUN FORMÜLÜNÜ BİZE AÇIKLA BAKALIM.

HAYIR. ÖLDÜRSENİZ SÖYLEMEM...

ŞEF SÜPERBOY YAKLAŞIYOR...

BU SÜPERBOY İÇİN...

..ÇOK BÜYÜK...

...ŞANSSIZLIK! BÜTÜN ŞİŞEYİ YÜZÜNE BOŞALT...

YA AŞAĞI İNERSİNİZ, YA DA BEN SİZİ...

AŞAĞI İNECEK BİRİ YARSA O DA SENSİN SÜPERBOY.

GÜZEL...BUNU BEKLİYORDUM...

NE? SÜPERBOY DELİRDİ Mİ?

BUNU NASIL YAPARLAR? ŞİMDİ ELBİSEMİ NASIL TEMİZLEYECEĞİM?

YEŞİL KRİPTONİT DEĞİL Mİ BU? NEDEN ETKİSİNİ GÖSTERMEDİ?

YEŞİL KRİPTONİT Mİ DEDİNİZ? ÇOK KOMİK...

BEN AÇIKLAR. DIM AMA VAKİT YOK..

VENTİN, MERBİL! BİRİNİZ DURUMU BANA AÇIKLAR MISINIZ?

BUNDAN HİÇBİR ŞEY ANLAMIYORUM.

BU ADAMIN NİYETİ KÖTÜ...

SİZE ÖYLE BİR OYUN EDECEĞİM Kİ...

YOO.. OLAMAZ..

YETER.. DUR ARTIK.

YARDIM EDİN.. İMDAT...

ADAMLAR KORKUDAN BAYILDI HERHALDE...

...SÜPERBOY LÜTFEN BANA BİRŞEYLER ANLATIR MISINIZ?

ZAVALLI VENTIN. HİKÂYEYİ SÜPERBOY'UN AĞZINDAN TEKRAR DİNLER...

İNAN Kİ BU FORMÜLÜN, ÇETELERİN ELİNE GEÇMESİNİ İSTEMİYORDUM...

KEŞKE BU GİRİŞİMİNİZİ BANA ÖNCEDEN HABER VERSEYDİNİZ...

NEYSE Kİ BAY VENTIN'IN SINI KRİPTONİTİ GERÇEĞİ İLE AYNI TESİRİ GÖSTERMİYORMUŞ...

SİZ ÖYLE ZANNEDİN.. ASLINDA TAM TERSİ. AMA ETKİSİNDEN KURTULMA YOLUNU

...ÇOK ÖNCEDEN BULMUŞTUM.

"O KARGAŞA ESNASINDA SON BİR GAYRETLE KRİPTONİTİ DELİKTEN BOŞALTTIM VE...

ALLAHTAN TREN HÂLÂ GİDİYOR, BÖYLECE SNI KRİPTONİT'İ ARKAMIZDA BIRAKARAK, İLERLİYORUZ...

DAHA SONRA LANA'NIN YEŞİL OJESİNİ, ÇELİK TÜPE DOLDURDUM...

DAHA SONRA KIZGIN GÖZ IŞINLARIMLA SNI KRİPTONİTİ BUHARLAŞTIRDIM..:

BÜTÜN BU YAPTIKLARIMI KİMSE FARKETMEMİŞTİR...

NE YAZIK Kİ VENTIN'A BULDUĞU FORMÜLÜN ASLINDA ÇOK BAŞARILI OLDUĞUNU SÖYLEYEMEM.

ERİNİLE GELDİĞİM ZAMAN ŞU LABORATUVARINIZI BİR GÖRMEK İSTERİM...

ÇOK SEVİNİRİM SÜPERBOY.'O ZAMANA KADAR, BELKİ BİR ŞEYLER BAŞARABİLİRİM.

ŞİMDİ KENDİMİ LANA İLE GİDECEĞİMİZ ROCK KONSERİNE HAZIRLAMALIYIM...

EVET GÖRDÜĞÜNÜZ GİBİ HERTÜRLÜ GÜÇ DURUMDAN KURTULMAYI SAĞLAYAN AKIL SÜPERBOY'UN EN ÖNEMLİ SİLÂHIDIR..

BÜ MACERANIN SONU

ONU VURDUN!

GOTHAM KENTİNDE ŞAFAK SÖKMEK ÜZEREDİR!
GOTHAM UYANMAKTADIR... AMA BETMEN SAATLERDİR AV PEŞİNDEDİR! GÜNÜN AĞIRMASI ONUN İÇİN BİRŞEY İFADE ETMEZ!
YANLIŞ HAREKET ETTİN, SERSERİ! SİLAHLARI VE ONLARI TAŞIYANLARI SEVMEM!
KUHH!

METROPOLİS'TE DE ŞAFAK SÖKMEKTEDİR... GÖKYÜZÜ YENİ DOĞAN GÜNEŞİN ALTINDA PIRIL PIRIL PARLAMAKTADIR!
SÜPERMEN SABAH DEVRİYESİNE ÇIKMIŞTIR... ŞAFAK VAKTİ ONA HER ZAMAN YENİ UMUTLAR GETİRİR!
NE GÜZEL BİR GÜN!
HERŞEY SAKİN GÖRÜNÜYOR... BELKİ DE BUGÜN KLARK KENT İŞE ERKEN GİDEBİLİR!

ZERODİN HAKKINDA BİLGİ İSTİYORUM! O UYUŞTURUCU MADDEYİ SEN SATIYORSUN...
...ŞİMDİ BANA HERŞEYİ ANLATACAKSIN!
Ü...ÜZERİMDE BİRŞEY BULAMAZSIN!
HEY! DENİZCİ!
KİBRİTİN VAR MI?
HA?
DR. KLYBURN! JENET!
ÜZERİNDE BİRŞEY BULMAM GEREKMEZ! BEN POLİS DEĞİLİM! SABIRSIZLANMAYA BAŞLIYORUM!
SENDEN İSİM VE YER SÖYLEMENİ İSTİYORUM! ANLADIN MI?
BUGÜN İŞE ERKEN GİDİYORSUN! AMA STAR LABORATUARININ MÜDÜRÜ OLARAK SANIRIM BUNA MECBURSUN!
BUNU SÖYLEYENE BAKIN! YA SENİN DURUMUN?
NE VAR? BİRŞEY Mİ OLDU?
YAPMA! BEN İSİM BİLMİYORUM! TEK BİLDİĞİM ŞU ADRES... HERGÜN MALI ORADAN ALIYORUM!
İŞTE...AL ADRESİ!
ŞİMDİ OLDU!
HAYIR, ÖNEMLİ BİR ŞEY YOK. YALNIZ YAPTIĞIMIZ DENEYLERDEN BİRİ TEHLİKELİ RADYOAKTİF ARTIKLAR BIRAKTI...
...ONLARI GÖTÜRÜP GÜNEŞE BIRAKARAK BİZE YARDIM EDEBİLECEĞİNİ DÜŞÜNDÜM.
TABİİ VAKTİN VARSA!

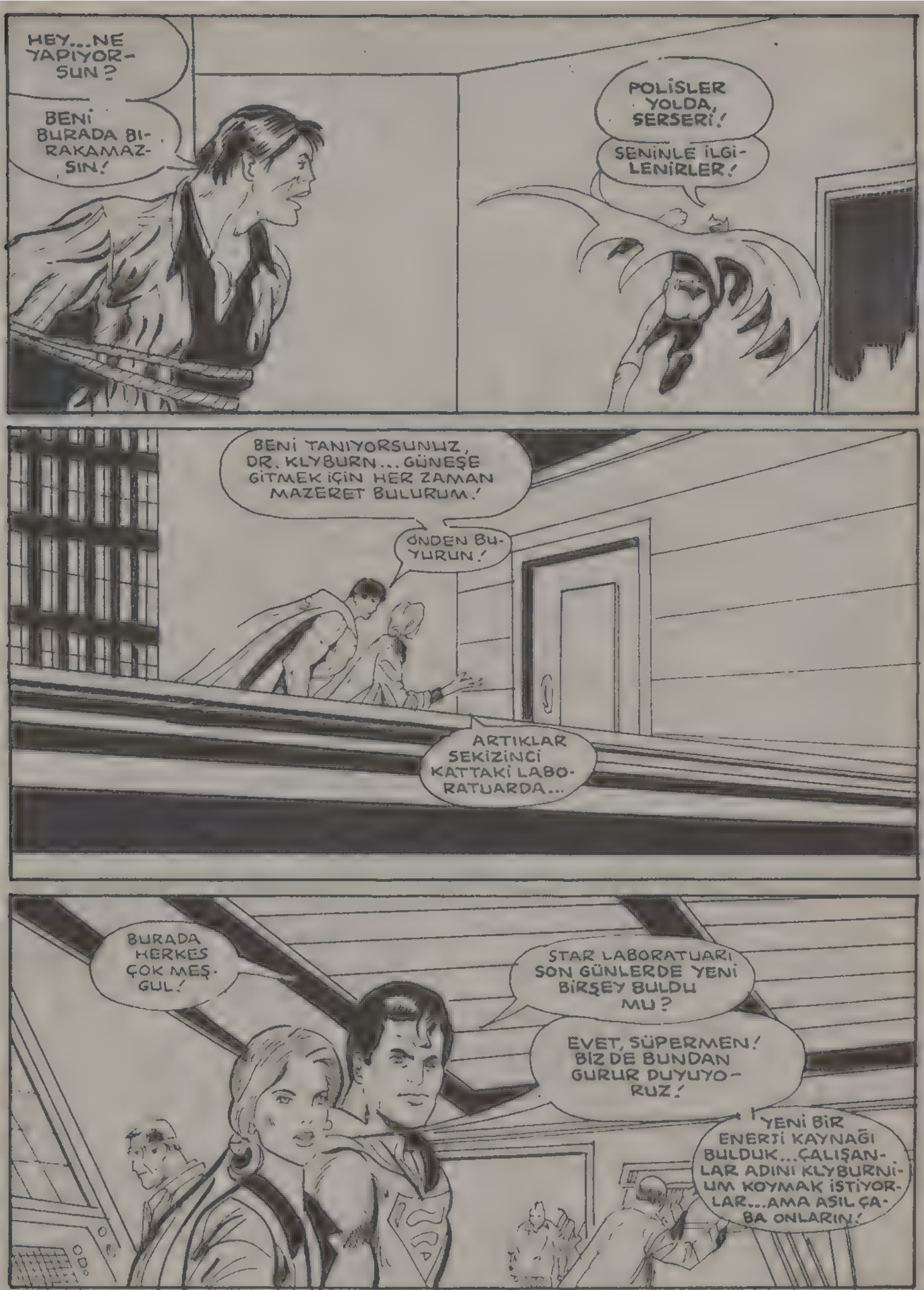
HEY...NE YAPIYORSUN?
BENİ BURADA BIRAKAMAZSIN!
POLİSLER YOLDA, SERSERİ!
SENİNLE İLGİLENİRLER!
BENİ TANIYORSUNUZ, DR. KLYBURN... GÜNEŞE GİTMEK İÇİN HER ZAMAN MAZERET BULURUM!
ÖNDEN BUYURUN!
ARTIKLAR SEKİZİNCİ KATTAKİ LABORATUARDA...
BURADA HERKES ÇOK MEŞGUL!
STAR LABORATUARI SON GÜNLERDE YENİ BİRŞEY BULDU MU?
EVET, SÜPERMEN! BİZ DE BUNDAN GURUR DUYUYORUZ!
YENİ BİR ENERJİ KAYNAĞI BULDUK...ÇALIŞANLAR ADINI KLYBURNİUM KOYMAK İSTİYORLAR...AMA ASIL ÇABA ONLARIN!

İŞTE YENİ ENERJİ KAYNAĞI BU!
ŞİMDİYE KADAR BİLİNENLERDEN ÇOK DAHA GÜÇLÜ!
BU BÜYÜK BİR BAŞARI! TEBRİKLER!
TEBRİK ETMEK İÇİN HENÜZ ERKEN... MADDEYİ BİRTAKIM YENİ İŞLEMLERDEN GEÇİRMEMİZ GEREK!
BU KONUDAKİ UZMAN KİŞİLERİ MADDEYİ İNCELEMEK İÇİN BURAYA ÇAĞIRACAĞIZ!
O SIRADA BİNANIN ÇATISINDA...
TENEKE KUTU HAZIR MI? İŞARETİMİ BEKLEYİN...
ŞİMDİ!
VE...
GAZ!
ÖHÖÖ!
BU KOKUYU -ÖHHÖ- TANIDIM! ZARARSIZ BİR GAZDIR!
BURAYA NASIL GELDİ BİLMİYORUM...
...AMA KİMSEYE -ÖHÖÖ- ZARAR VERMEZ!
TAM TERSİNE! GAZ ZARARSIZ OLABİLİR... AMA ŞU KIRILAN ŞİŞEDEKİ SIVI GAZLA BİRLEŞİNCE...
...ZEHİRLİ BİR BİLEŞİK OLUR!
HAREKETE GEÇMELİYİM!

GAZI İÇIME ÇEKIP UZAYA BOŞALTABILIRIM... AMA BUNUN İÇIN BINANIN HER YERINE GIRMEM GEREK!
ONUN YERINE SÜPER HIZIMLA PERSONELI TOPLAYIP DIŞARI BIRAKMAK...
...SADECE HIZLI ÇALIŞACAĞIZ!
...DAHA ÇABUK OLACAK!
...SÜPERMEN 300 TUR DAHA YAPACAKTIR!
SÜPERMEN'IN BURADA OLACAĞINI KIMSE BIZE SÖYLEMEDI!
ONA NE YAPACAĞIZ?
HIÇBIR-ŞEY, ROCCO...
BU IKI BILIM ADAMI DAHA NEYE UĞRADIKLARINI FARKETMEDEN...
ASIL HIZLI ÇALIŞAN SÜPERMEN'DIR...
BU IŞ OLDU... BINAYI BOŞALTTIM! X IŞINIMLA PERSONEL LISTESINI KONTROL ETTIM...
...ARTIK HERKES DIŞARIDA!
VAY CANINA!
SEN HARIKA BIR ADAMSIN, SÜPERMEN! BÖYLE INANILMAZ IŞLERI YAPMAK SENI DE ŞAŞIRTMIYOR MU?
HAYIR, DR. KLYBURN...
...BEN BÖYLE ŞEYLERI YAPMAYA ALIŞKINIM!

İSTERSEN YİNE İÇERİ GİRİP GAZI İÇİME ÇEKEBİLİRİM...
HAYIR, SÜPERMEN... BU KADAR MUCİZE YETER!
BİNADA TEHLİKELİ DENEYLERDE GÖREV YAPAN ÖZEL VAKUM DEPOLARI VAR... ŞİMDİYE KADAR HAVAYI TEMİZLEMİŞLERDİR!
AYRICA SANA DAHA FAZLA ZAHMET VERMEK İSTEMİYORUM!
BU ZAHMET DEĞİL Kİ!
BENİ ŞAŞIRTAN DA BU!
VAKUM DEPOLARI GÖREVLERİNİ YAPMIŞTIR, AMA ON DAKİKA SONRA İÇERİ GİRDİKLERİNDE...
KLYBURNİUM...!
GİTMİŞ!
BİNA BOŞKEN ONU ÇALMIŞLAR!
HIRSIZLAR GAZI SİZİ BAYILTMAK İÇİN KULLANIP LABORATUARA GİRMİŞLER!
BUNU DÜŞÜNEMEDİM BİLE! NE KÖTÜ!
KENDİNİ SUÇLAMA! GAZLA UĞRAŞIRKEN ÇOK MEŞGULDÜN!
EVET! BU YÜZDEN DE HIRSIZLARA ENGEL OLAMADIM!
BURADA KALIN, DR. KLYBURN... BEN KLYBURNİUMU GERİ GETİRECEĞİM!
BU İŞİ BAŞARMAM GEREK!
BAŞARMAM GEREK, AMA İŞE NEREDEN BAŞLAYACAĞIMI BİLMİYORUM...
...KLARK KENT'İN DE AZ SONRA İŞE DÖNMESİ GEREK!

O SIRADA, GOTHAM'DAKİ BİR DEPODA...
CURLY GEÇ KALDI!
BELKİ DE ENSELENDİ! KİMİN UMURUNDA!
MİLYONER OLDUK, ÇOCUKLAR! BU GÜZEL TOZ SAYESİNDE!
KAPA ÇENENİ, JAKE! PATRON BENİM!
O CİVARDA...
BU SERSERİ MALLOY! HİÇBİR İŞE YARAMAYAN BİRİDİR!
TÜM BU İŞLERİ YAPAN KİŞİ O OLAMAZ!
CURLY GELMİYOR, ÇOCUKLAR! YERİNE BENİ GÖNDERDİ!
VAY CANINA.. BU O!
H-HAYIR!
İŞİMİZİ BOZAMAZSIN, BETMEN! BEN ARTIK MİLYONERİM!
DUYDUN MU?
DUYDUM, JAKE!
ZOT!
...ELLERİNDE GELİŞMİŞ SİLAHLAR VAR! BU SERSERİLER BUNLARI NEREDEN BULDU?
AMA BEN PARAYA SAYGI GÖSTEREMEM!
KRAK
BEN BU İŞTEN BİRŞEY ANLAMADIM!

GERİ ÇEKİLİN!
GİTMENİZE İZİN VERİRİM... AMA BİR TEK ŞARTLA!
PATRONUNUZUN İSMİNİ SÖYLEYİN!
BİZDEN HİÇBİR ŞEY BEKLEME! ÇÜNKÜ SANA...
KLİK!
...BİR SÜRPRİZİMİZ VAR!
NE?
ARTIK BU ÇOK FAZLA!
CLANG!
BEN BÜYÜK ADAM OLDUM...
...BET. MEN'İ ÖLDÜREN KİŞİ OLARAK BUNDAN SONRA DAHA DA ÜNLÜ OLACAĞIM!
KIMILDAYAMIYORUM..
NE..?
PUNG
LANET OLSUN!
SANIRIM ÇUBUKLARIN PARILTISI GÖNDERDİĞİM IŞININ İÇERİ GİRMESİNİ ENGELLEDİ!
AMA ÖNEMİ YOK! O KAFES AZ SONRA SENİN ÜZERİNE DOĞRU KAPANACAK... VE ÖLECEKSİN, BETMEN!
JAKE'Yİ ALIN, ÇOCUKLAR! İŞİMİZ VAR!

SERSERİ HAKLI... KAFES KÜÇÜLÜYOR!.. BİRŞEY YAPMAZSAM...
...YARIN GAZETEDE ÖLÜM HABERİM ÇIKAR!
BETMEN DÜŞÜNÜRKEN ELLERİ BELİNDEKİ KAYIŞA GİDER...
VE...
BU DEMİR ÇUBUKLARDAKİ ELEKTRİK YÜKÜ SİLAHTAN BİLE GÜÇLÜ...
...AMA SERSERİYE AİT SİLAHIN ŞARJÖRÜNÜ ÇIKARTIP KAFESE TUTARSAM...
...NE OLUR...
...MERAK EDİYORUM!
BOOM
BUNUN OLACAĞINI TAHMİN ETMİŞTİM!
BETMEN HÜCREDEN KURTULURKEN, KAFASI YİNE BAŞKA YERDEDİR...
OLANLARDAN BİRŞEY ANLAMADIM!
O SERSERİLER HEM O GELİŞMİŞ SİLAHLARI, HEM DE PAHALI UYUŞTURUCULARI...
...ELE GEÇİRECEK KADAR YETENEKLİ DEĞİL!
BAŞKA BİRİ ONLARA YARDIM EDİYOR OLMALI!
AMA KİM?

ÖĞLE VAKTİ, MANHATTAN'DA...
HAYDİ, BRUCE... BUNA HAYIR DİYEMEZSİN! HERKESİ HAYRAN BIRAKACAK BİR PARTİ VERMEK İSTİYORUM...
...VE SENİN DE GELMENİ ARZULUYORUM!
MADEM ÖYLE İSTİYORSUN GELİRİM TABİİ, VERONİQUE!
KLARK! KLARK KENT!
BRUCE! SELAM!
ŞİMDİ BANA İZİN VERİR MİSİN... ESKİ BİR DOSTUMU GÖRDÜM!
KLARK, SENİ TİLKİ! MUTLAKA YENİ BİR ÖYKÜ PEŞİNDESİNDİR! AMA ŞİMDİ BUNA ARA VERİP BENİMLE YEMEK YEMENİ İSTİYORUM!
PEKİ ÖYLE OLSUN, ÇAPKIN MİLYONER!
BU ARADA SEN DE BANA GAZETEDEKİ SOSYETE YAZARINA AKTARABİLECEĞİM DEDİKODULARI ANLATIRSIN!
TAMAM, KLARK! ANLAŞTIK!
GÜZEL!
ANLAT BAKALIM, SON GÜNLERDE GECE HAYATIN NASIL GİDİYOR?
YENİ BİR KIZ ARKADAŞIM VAR!
DİĞER KONULARA GELİNCE, BENİM SON GÜNLERDE BAŞIM BİRAZ DERTTE!
KONUŞURUZ... AMA ÖNCE YEMEK SÖYLEYELİM, NE DERSİN?

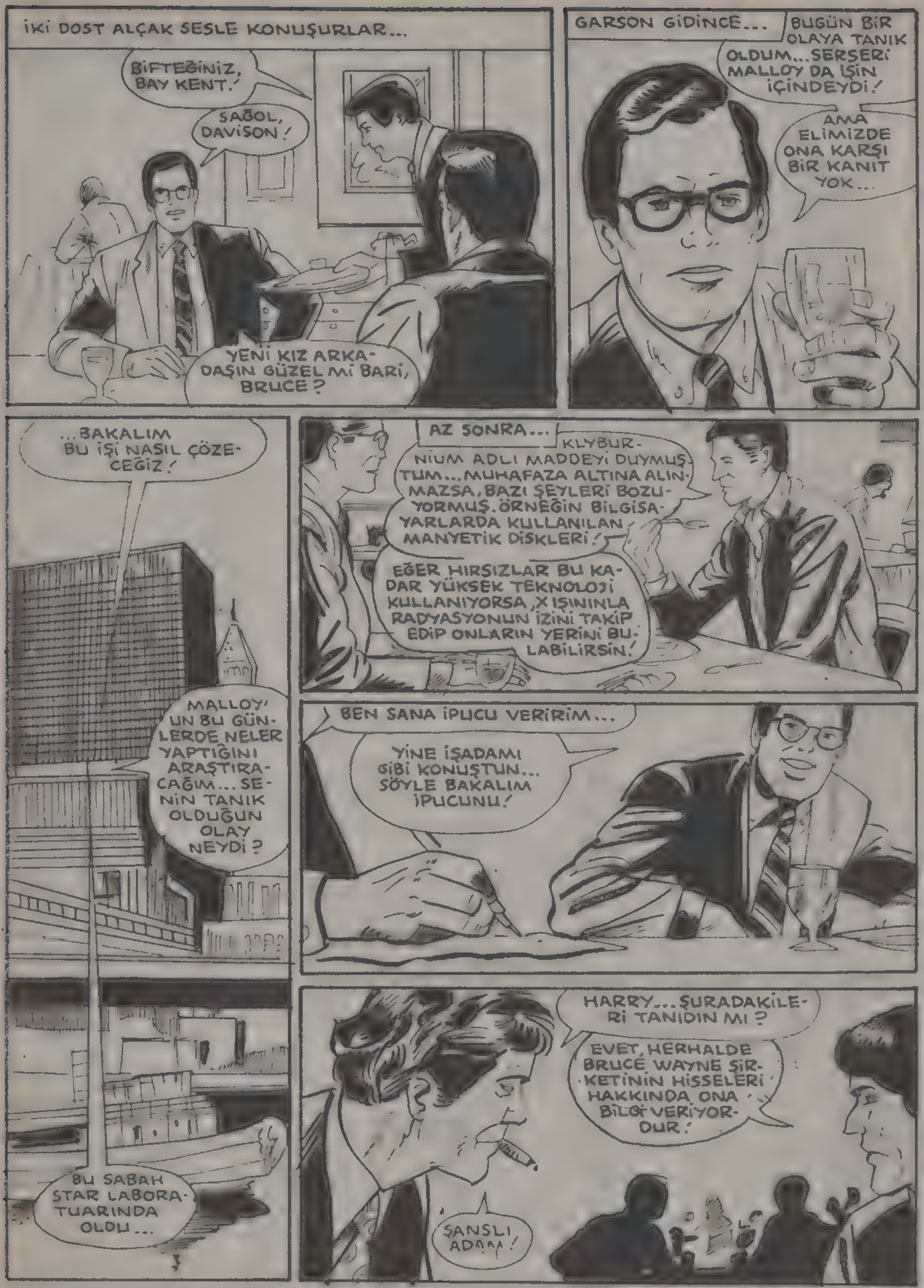
İKİ DOST ALÇAK SESLE KONUŞURLAR...
BİFTEĞİNİZ, BAY KENT.
SAĞOL, DAVİSON!
YENİ KIZ ARKADAŞIN GÜZEL Mİ BARİ, BRUCE?
GARSON GİDİNCE...
BUGÜN BİR OLAYA TANIK OLDUM...SERSERİ MALLOY DA İŞİN İÇİNDEYDİ!
AMA ELİMİZDE ONA KARŞI BİR KANIT YOK...
...BAKALIM BU İŞİ NASIL ÇÖZECEĞİZ!
MALLOY'UN BU GÜNLERDE NELER YAPTIĞINI ARAŞTIRACAĞIM...SENİN TANIK OLDUĞUN OLAY NEYDİ?
BU SABAH STAR LABORATUARINDA OLDU...
AZ SONRA...
KLYBURNIUM ADLI MADDEYİ DUYMUŞTUM...MUHAFAZA ALTINA ALINMAZSA, BAZI ŞEYLERİ BOZUYORMUŞ. ÖRNEĞİN BİLGİSAYARLARDA KULLANILAN MANYETİK DİSKLERİ!
EĞER HIRSIZLAR BU KADAR YÜKSEK TEKNOLOJİ KULLANIYORSA, X IŞINLA RADYASYONUN İZİNİ TAKİP EDİP ONLARIN YERİNİ BULABİLİRSİN!
BEN SANA İPUCU VERİRİM...
YİNE İŞADAMI GİBİ KONUŞTUN... SÖYLE BAKALIM İPUCUNU!
HARRY...ŞURADAKİLERİ TANIDIN MI?
EVET, HERHALDE BRUCE WAYNE ŞİRKETİNİN HİSSELERİ HAKKINDA ONA BİLGİ VERİYORDUR!
ŞANSLI ADAM!

AZ SONRA...
X IŞINIMLA, ÖYLE Mİ?
KLYBURNİUM BAZI MANYETİK AYGITLARIN YAKININDA OLMALI!
ONU GECEKONDU MAHALLESİNDE BULMAYI BEKLEYEMEM!
HEY, SÜPERMEN!
SÜPERMEN! YARDIM ET! BİNA YIKILACAK!
SAKİN OLUN, BAYAN... NE OLUYOR?
VAY CANINA... KLYBURNİUM SİNYALİ BU BİNADAN GELİYOR!
İÇERİDE
RMMBL
GÖRDÜN MÜ? BODRUM KATINDA DEPREM OLUYOR! HEKTOR CEVAP VERMİYOR... BENİM DE ANAHTARIM YOK!
TELAŞLANMAYIN...
...ANAHTARA İHTİYACIM YOK!
ÇIRAK
SİZE YENİ BİR KAPI ALIRIM!
EVET. KLYBURNİUM BURADA...
...AYNI ZAMANDA ARAŞTIRMA LABORATUVARLARINDAN FAZLA BİLGİSAYAR VAR!
BU HEKTOR DA KİM?
RMMBL!!
OOO! KAYBEDECEK VAKİT YOK! BU MAKİNALAR UZUN SÜRE KLYBURNİUM IŞININA MARUZ KALMIŞ!
PATLAYACAKLAR!

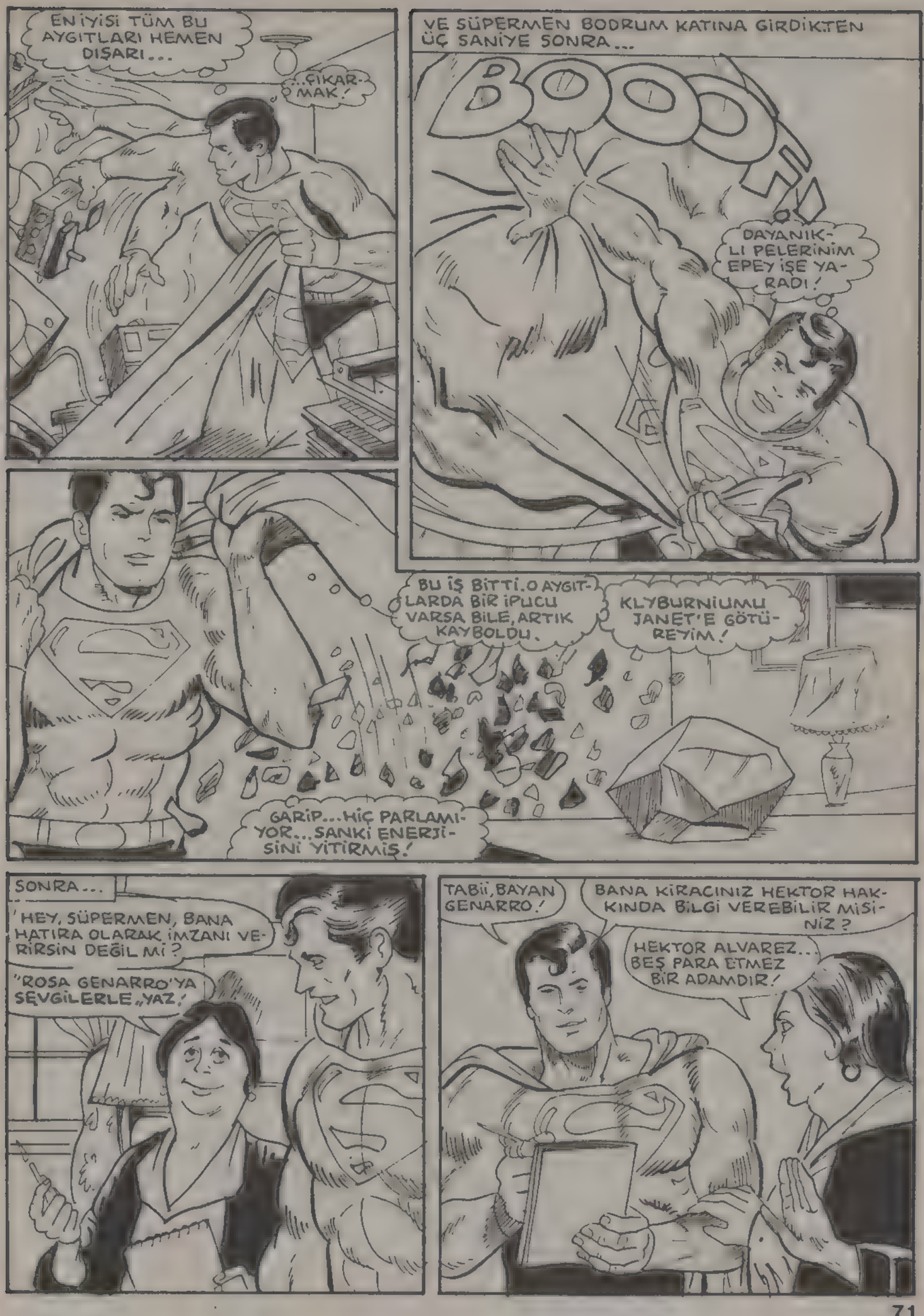
EN İYİSİ TÜM BU AYGITLARI HEMEN DIŞARI...
...ÇIKARMAK!
VE SÜPERMEN BODRUM KATINA GİRDİKTEN ÜÇ SANİYE SONRA...
BOOF!
DAYANIKLI PELERİNİM EPEY İŞE YARADI!
BU İŞ BİTTİ. O AYGITLARDA BİR İPUCU VARSA BİLE, ARTIK KAYBOLDU.
KLYBURNIUMU JANET'E GÖTÜREYİM!
GARİP... HİÇ PARLAMIYOR... SANKİ ENERJİSİNİ YİTİRMİŞ!
SONRA...
"HEY, SÜPERMEN, BANA HATIRA OLARAK İMZANI VERİRSİN DEĞİL Mİ?
"ROSA GENARRO'YA SEVGİLERLE„ YAZ!
TABİİ, BAYAN GENARRO!
BANA KİRACINIZ HEKTOR HAKKINDA BİLGİ VEREBİLİR MİSİNİZ?
HEKTOR ALVAREZ... BEŞ PARA ETMEZ BİR ADAMDIR!

ONU NEREDE BULABİLİRİM?
ONU MU? İŞSİZDİR VE 18-19 YAŞINDADIR! NEREDE BULABİLECEĞİNİ BİLEMEM!
YARDIMINIZ İÇİN TEŞEKKÜRLER, BAYAN GENARRO! KIRILAN KAPI İÇİN TEKRAR GELECEĞİM!
BELKİ GELECEK SEFERE BİR KAHVEMİ İÇERSİN!
O SIRADA, GOTHAM'DAKİ BİR EVDE...
...ADAM BANA MALI GETİRİN KENDİ ÖZEL PROJELERİM VAR, DEDİ!
KENDİ ÖZEL PROJELERİYMİŞ. ÇOK KOMİK!
BU BORU GİBİ SESİ HER YERDE TANIRIM!
ÇOCUK İŞSİZMİŞ!
BÖYLE BİRİ O BİLGİSAYARLARI NEREDEN BULMUŞ OLABİLİR?
İYİ GÜNLER! GİREBİLİR MİYİM?
BU O!
AMA O ÖLMÜŞTÜ!
TEŞEKKÜRLER...GİRİYORUM!
BU KEZ HİÇ ŞANSIN YOK, BETMEN!
BURADAKİ TERTİBATLARIM DİĞER EVDEN DAHA İYİ!
OH!
BU ÇOK KÖTÜ...

...ÇÜNKÜ KENDİ SİGORTANIZA ATEŞ ETTİNİZ!

IŞIKLAR!

ŞİMDİ HAPI YUTTUNUZ!

ZİKK!

ÇABUK VURUN ONU! ORADA!

ZOT!

ONU VURDUM!

OO, HAYIR! ORADA DEĞİL, BURADAYMIŞ!

UHHH!

WHAP!

YANILIYORSUN..

...ŞURADAYIM!

POW!

CRASH!

BETMEN KARANLIK ODADA FIRTINA GİBİ DOLAŞIR...

BRAK!

...HİÇBİR SİLAH ONU VURAMAZ... AMA O SERSERİLERİ KOLAYCA HAKLAR!

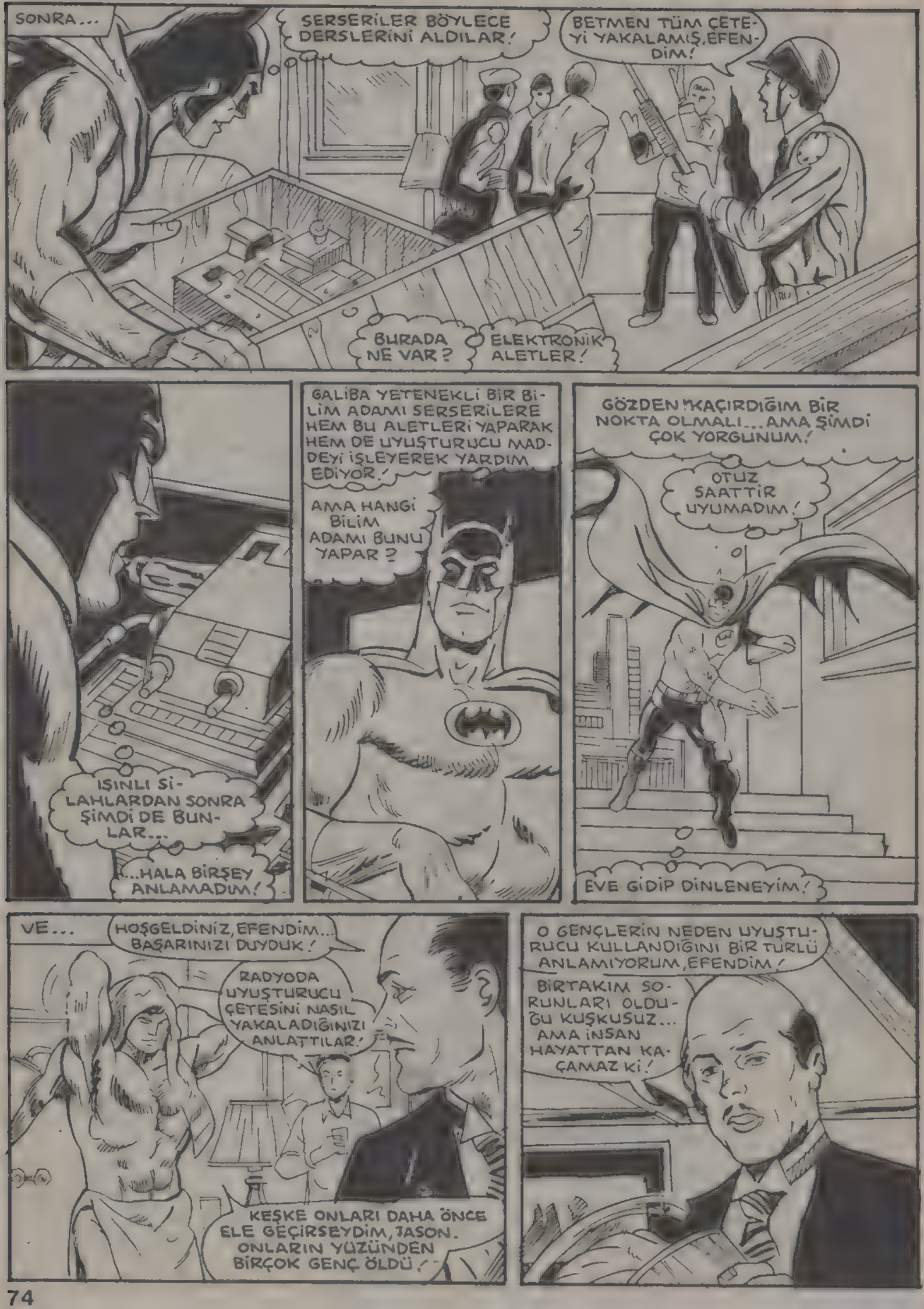
SONRA...
SERSERİLER BÖYLECE DERSLERİNİ ALDILAR!
BETMEN TÜM ÇETEYİ YAKALAMIŞ, EFENDİM!
BURADA NE VAR?
ELEKTRONİK ALETLER!
IŞINLI SİLAHLARDAN SONRA ŞİMDİ DE BUNLAR...
...HALA BİRŞEY ANLAMADIM!
GALİBA YETENEKLİ BİR BİLİM ADAMI SERSERİLERE HEM BU ALETLERİ YAPARAK HEM DE UYUŞTURUCU MADDEYİ İŞLEYEREK YARDIM EDİYOR!
AMA HANGİ BİLİM ADAMI BUNU YAPAR?
GÖZDEN KAÇIRDIĞIM BİR NOKTA OLMALI... AMA ŞİMDİ ÇOK YORGUNUM!
OTUZ SAATTİR UYUMADIM!
EVE GİDİP DİNLENEYİM!
VE...
HOŞGELDİNİZ, EFENDİM... BAŞARINIZI DUYDUK!
RADYODA UYUŞTURUCU ÇETESİNİ NASIL YAKALADIĞINIZI ANLATTILAR!
KEŞKE ONLARI DAHA ÖNCE ELE GEÇİRSEYDİM, JASON. ONLARIN YÜZÜNDEN BİRÇOK GENÇ ÖLDÜ!
O GENÇLERİN NEDEN UYUŞTURUCU KULLANDIĞINI BİR TÜRLÜ ANLAMIYORUM, EFENDİM!
BİRTAKIM SORUNLARI OLDUĞU KUŞKUSUZ... AMA İNSAN HAYATTAN KAÇAMAZ Kİ!

İNSAN HAYATIN GÜÇLÜKLERİNE KARŞI KOYMALI!
ÖYLE DEĞİL Mİ, EFENDİM?
EFENDİM!
VAY CANINA... SIZIP KALMIŞ!
ASLINDA DİNLENMESİ ÇOK İYİ OLUR!
KENDİNİ ÇOK FAZLA YORUYOR!
JASON'A ONU RAHATSIZ ETMEMESİNİ SÖYLEYEYİM!
SONRA... ALTIYA TAM ONBEŞ SANİYE KALA...
SELAM JOSH, LANA.. GEÇ Mİ KALDIM?
BENİ BİR GÜN ÜLSERDEN ÖLDÜRECEKSİN... AMA ŞİMDİYE KADAR ALTIYI GEÇİRDİĞİNİ GÖRMEDİM!
CBS
BLOCK REPORT
İŞTE HABER METNİ.. BEŞ SANİYEN VAR!
VE...
İYİ AKŞAMLAR, SAYIN İZLEYİCİLER! BEN KLARK KENT..
...VE BEN LANA LANG...
...ALTI HABERLERİNİ SUNUYORUZ.
NASIL YAPIYOR BİLMİYORUM! HATA YAPMAMAK İÇİN BEN METNİ ÜÇ KEZ OKUYORUM! O İSE ŞÖYLE BİR GÖZ ATIYOR... AMA HİÇ HATA YAPMIYOR!
WGBS

HII? BU DA NE? KLARK!
OO.
BU AKŞAMIN EN ÖNEMLİ HABERLERİ ŞUNLAR... STAR LABORATUARINDAKİ HIRSIZLIK OLAYINDA YENİ GELİŞMELER OLDU... VE GOTHAM'DA UYUŞTURUCU SATAN BİR GRUP SERSERİ...
...YAKALANDI.
TELEVİZYONDA REKLAMLAR ARAYA GİRİNCE...
UMARIM SİZİ GEREKSİZ YERE UYANDIRMADIM, EFENDİM... KLAR KENT'İ DİNLEMEK İSTEYECEĞİNİZİ DÜŞÜNDÜM!
TABİİ!
SAĞOL ALFRED... SENSİZ NE YAPARDIM?
ZERODİN ADLI UYUŞTURUCUYU SATAN ŞEBEKEYİ BETMEN YAKALADI... AYNI OLAYDA BİRKAÇ MİLYON DOLARLIK ÇALINMIŞ ELEKTRONİK ALET DE ELE GEÇİRİLDİ.
SERSERİLERİN ELEKTRONİK ALETLERLE NE YAPTIĞI İSE HENÜZ ANLAŞILAMADI!
METROPOLİS'TE BU SABAH STAR LABORATUARINDAN ÇALINAN MADDEYİ SÜPERMEN BULDU.
TEBRİKLER, KLARK!
HIRSIZLIĞI YAPAN GECEKONDU DAHİSİ HALA ARAMIZDA. AMA POLİS YAKINDA YAKALANACAĞINI BELİRTİYOR.
DUR BİR DAKİKA! BENİM BULDUĞUM ELEKTRONİK ALETLER... GECEKONDU DAHİSİ...
...BU İKİ OLAY BİRBİRLERİYLE BAĞLANTILI!
KLARK'IN YÜZÜNDEKİ İFADEDEN ONUN DA AYNI ŞEYİ FARKETTİĞİ ANLAŞILIYOR!
SERSERİ MALLOY KENDİSİNE YARDIM EDEN BİLİM ADAMINA BUNUN KARŞILIĞINDA ELEKTRONİK ALETLERİ VE KLYBURNİUMU ÇALIP VERMİŞ OLMALI!
SERSERİLER YAKALANDI...
...SIRA BİLİM ADAMINDA!

VE...
GBS TELEVİZYONU ADINA BEN KLARK KENT HEPİNİZE İYİ AKŞAMLAR...
...DİLERİM!
VE...
ŞURADAKİ TELEFONDAN ÖZEL BİR KONUŞMA YAPAYIM.., HA?
SELAM, KLARK!
BUGÜN İLGİNÇ ŞEYLER OLDU, DEĞİL Mİ?
VE...
BU İŞİN ANAHTAR ADAMI HEKTOR ALVAREZ! POLİS ONU EVİNDE BEKLİYOR...AMA HENÜZ ORTAYA ÇIKMADI!
SONUNDA MUTLAKA BOY GÖSTERECEKTİR!
KLARK! HABERLERİ DAHA OKUMADIN, DEĞİL Mİ? YENİ BİR ŞEY VAR!
GEÇ KALDIN, JUSTİN! VER BAKAYIM...
BUNU HEMEN BAY COYLE'YE GÖTÜREYİM! STÜDYODADIR, DEĞİL Mİ?
HERHALDE, JUSTİN... BİR DENE!
GEL, BRUCE... ÇATI BU TARAFTA!
ARADIĞIMIZ ADAM O MU?
BAHSE GİRERİM O, SÜPERMEN!
ŞİMDİ İLK GİDECEĞİMİZ YER...

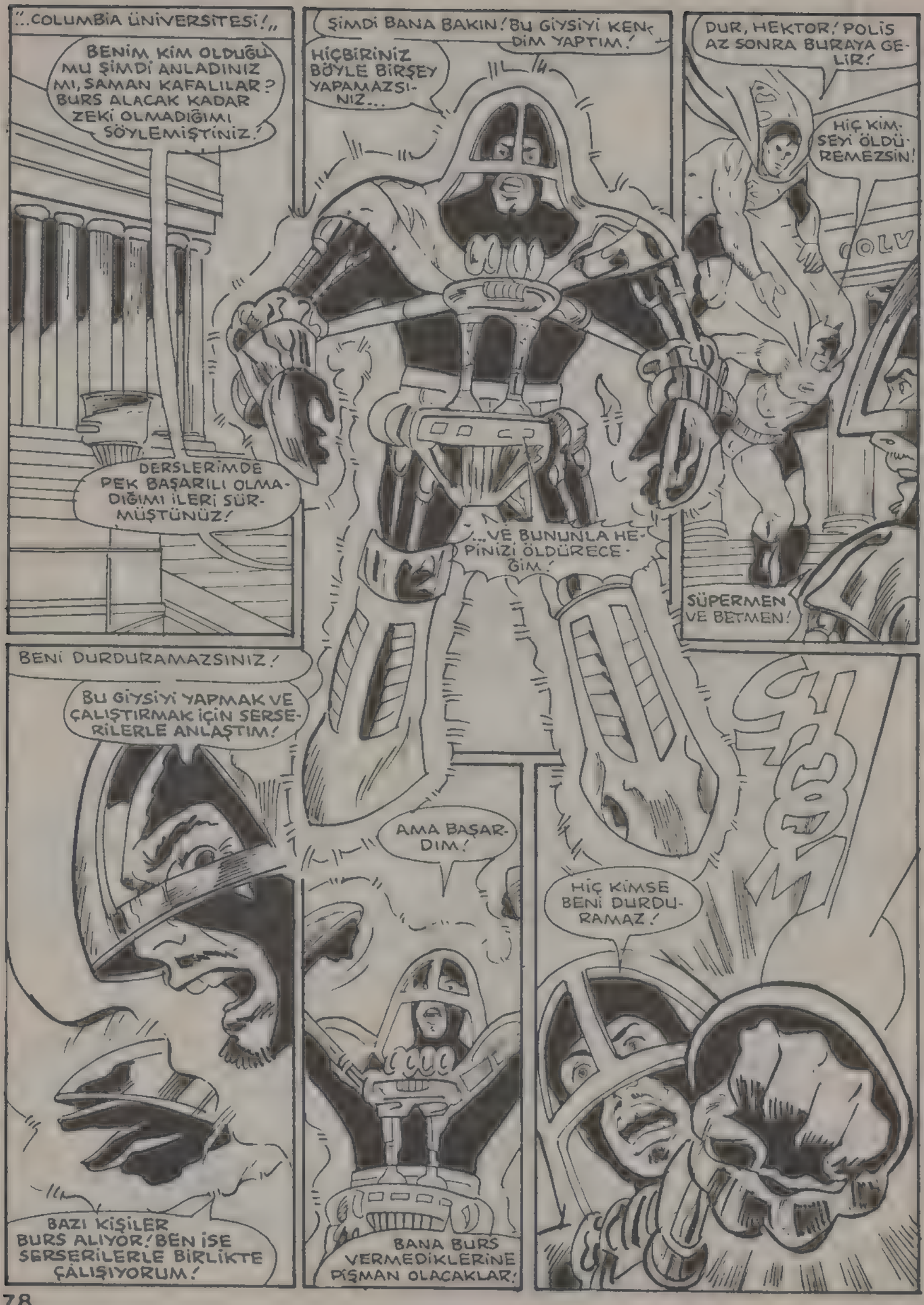
"...COLUMBIA ÜNİVERSİTESİ!"
BENİM KİM OLDUĞUMU ŞİMDİ ANLADINIZ MI, SAMAN KAFALILAR? BURS ALACAK KADAR ZEKİ OLMADIĞIMI SÖYLEMİŞTİNİZ!
DERSLERİMDE PEK BAŞARILI OLMADIĞIMI İLERİ SÜRMÜŞTÜNÜZ!
ŞİMDİ BANA BAKIN! BU GİYSİYİ KENDİM YAPTIM!
HİÇBİRİNİZ BÖYLE BİRŞEY YAPAMAZSINIZ...
...VE BUNUNLA HEPİNİZİ ÖLDÜRECEĞİM!
DUR, HEKTOR! POLİS AZ SONRA BURAYA GELİR!
HİÇ KİMSEYİ ÖLDÜREMEZSİN!
SÜPERMEN VE BETMEN!
BENİ DURDURAMAZSINIZ!
BU GİYSİYİ YAPMAK VE ÇALIŞTIRMAK İÇİN SERSERİLERLE ANLAŞTIM!
BAZI KİŞİLER BURS ALIYOR! BEN İSE SERSERİLERLE BİRLİKTE ÇALIŞIYORUM!
AMA BAŞARDIM!
BANA BURS VERMEDİKLERİNE PİŞMAN OLACAKLAR!
HİÇ KİMSE BENİ DURDURAMAZ!

ÇABUK ARKAMA SAKLAN, BETMEN...
...UHHH!
OO! ADAMIN GÖNDERDİĞİ IŞIN KIZIL GÜNEŞ IŞINI OLMALI... SÜPERMEN'İ FENA ETKİLEDİ!
GÖRÜYOR MUSUN, COLUMBIA ÜNİVERSİTESİ? SÜPERMEN'İ BİLE ALT ETTİM!
GÖĞSÜM... YANIYOR!
DİKKATİNİ SÜPERMEN'DEN BAŞKA TARAFA ÇEKEYİM!
HEKTOR... GERÇEKLEŞTİREMEDİĞİN EMELLERİN İÇİN GERÇEKTEN COLUMBIA ÜNİVERSİTESİ İDARESİNİ Mİ SORUMLU TUTUYORSUN?
EVET! VE BUNU ÖDEYECEKLER!
YA SENİN SORUMLU OLDUĞUN ŞEYLER NE OLACAK, HEKTOR?
BU SABAH AZ KALSIN STAR LABORATUARINDA ÇALIŞAN HERKESİ ÖLDÜRECEKTİN!
ZERODİN ADLI UYUŞTURUCUDAN DA YEDİ GENÇ ÖLDÜ! BUNLARI KİM ÖDEYECEK?
KAPA ÇENENİ, BETMEN, BUNLAR BENİM HATAM DEĞİLDİ!
O UYUŞTURUCU YÜZÜNDEN ŞİMDİ 23 KİŞİ HASTANEDE, HEKTOR! İSİMLERİNİ ÖĞRENMEK İSTER MİSİN?
JİM SHARGO...
...DARREN MADIGAN...
...CECILIA RIOS...
...WYNDELL DICHINSON...
HAYIR! BU BENİM HATAM DEĞİLDİ...

ŞİMDİ SESİNİ KESECEKSİN, BETMEN!

OHHH...

ARTIK BENİ KIZDIRMAYA BAŞLADIN... .

NE! OLAMAZ!

...HER ZAMANKİ GÜCÜMDE DEĞİLİM!

GÜÇLÜKLE...AYAKTA DURABİLİYORUM! İŞİN GERİSİNİ BETMEN YAPSIN...

GİYSİM...

BAKIN GİYSİME NE YAPTINIZ...

HEMEN BURADAN KAÇMALIYIM! METROPOLİS'E GİDERİM! ORADA KİMSE BENİ BULAMAZ!

SONRA BİR OTOBÜSE ATLAYIP ATLANTİC CİTY KENTİNDEKİ AMCAMA GİDERİM! SAHİBİ OLDUĞU BENZİN İSTASYONUNDA BANA BİR İŞ VERİR!

OYUN BURADA BİTTİ, HEKTOR!

KENDİNİ KAYBETMİŞ... NE YAPTIĞINI BİLMİYOR...

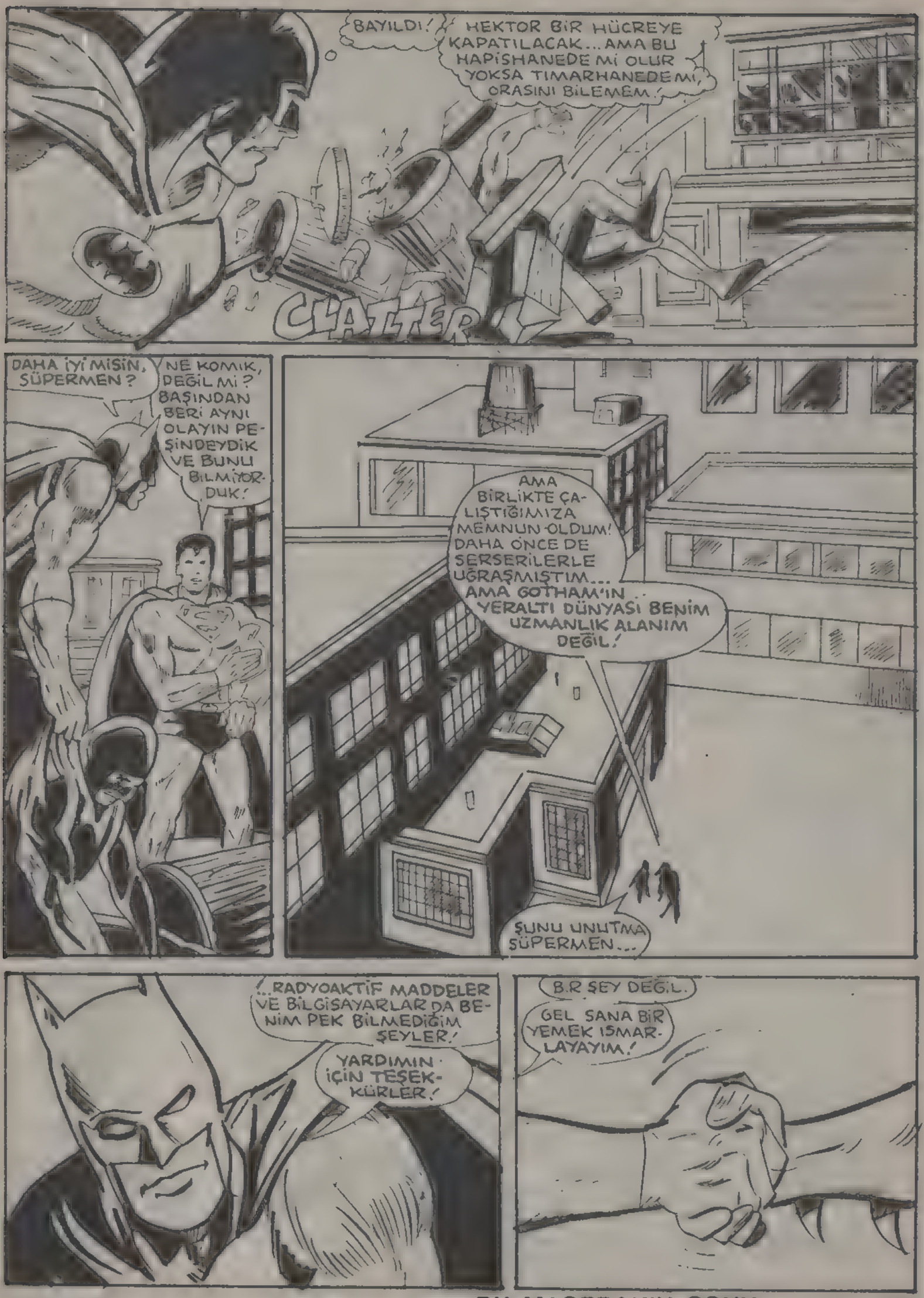

BU MACERANIN SONU

Üç alma saati

GECENİN SESSİZLİĞİNİ YIRTAN KORKUNÇ BİR İMDAT ÇAĞIRISI YANKILANMIŞTI. BUNU DUYAN SÜPERKIZ ....

SKREEEE EEE

..YARDIMA KOŞTU ...

JET UÇAĞI, SANIRIM PİLOTUN KONTROLÜNDEN ÇIKMIŞ.

SÜPERKIZ, ŞİMŞEK HIZI İLE UÇAĞA YETİŞTİ...

İMDAAT! HIZ KESME DÜĞMESİ ÇALIŞMIYOR!

EEEEEEEEEE

BOOOOM

HIZI AZALTAMIYORUM... SES DUVARINI AŞIYORUZ...

X 5985 NUMARALI JET UÇAĞI PARÇALANMAK ÜZEREYDİ... BU KORKUNÇ HIZA DAYANAMAZDI...

JETİN HIZINDAN TİTREŞİMLER BAŞLADI...

BU DA DİĞERLERİ GİBİ SÜPERKIZ'A DÜŞEN ZOR GÖREVLERDEN BİRİYDİ...

SÜPERKIZ!..

SÜPERKIZ, SON SANİYEDE YETİŞMİŞTİ...

ÇOK GAZ YUTMUŞ GİBİ GÖRÜNÜYORSUN...

BAŞKA ÇAREM YOKTU...

BİRDEN BİRE...

UÇAK YOK OLDU!..

ÇABUK BURADAN KAÇALIM! BURADA BİR ŞEYLER OLUYOR...

SON SÜRATLE OLAY YERİNDEN UZAKLAŞTILAR. ÖYLESİNE HIZLI UÇUYORLARDI Kİ....

..ARKALARINDAKİ GARİP OLAYI FARKETMEDİLER BİLE...

HESAPLARIM DOĞRUYMUŞ!

ÖZGÜRÜM. YÜZYILLAR ÖNCE BEDENİM YOK OLMUŞTU.

AMA ARTIK ÖÇ ALMA SAATİM GELDİ...

SÜPERKIZ BENİM GÜCÜMÜN BÜYÜKLÜĞÜNÜ HİSSEDECEK.

AYNI SIRADA.

CEKSIN!.. DEMEK YAŞIYORSUN... JET RADARDAN ÇIKINCA SANDIK Kİ...

YAŞAMIMI SÜPERKIZ'A BORÇLUYUM. UÇAK KAYBOLMADAN ÖNCE BENİ KURTARDI.

SİZE YAVAŞ GİTMENİZİ DEFALARCA SÖYLEDİK. BU OLAYDAN SİZ SORUMLUSUNUZ.

450.

JAGD

ÖNÜNE GEÇİLMEZ BİR GÜCÜN ETKİSİN DEYDİM. SÜREKLİ DAHA HIZLI GİTMEM EMREDİLİYORDU...

SANKİ BİR KÂBUSTU. AAAHH!

CEKSIN!

ANİ BİR HEYECANLA BAYILDI. SÜPERKIZ, ONU ASKERİ HASTANEYE GÖTÜR!

ERTESİ GÜN CEKSIN, KENDİNE GELMİŞTİ...

İNŞALLAH CEKSIN, AKLINI YİTİRMEMİŞTİR. SÜREKLİ OLARAK, ONU BU İŞE ZORLAYAN DOĞA ÜSTÜ GÜÇLERDEN SÖZ EDİYOR.

SÜREKLİ TİTREŞİMLER, ACABA NERDE DORUK NOKTAYA ULAŞMIŞTI?..

SÜPERKIZ DERHAL KOLEJE DÖNDÜ VE SÜPER BİR HIZLA LİNDA DANVERS KILIĞINA GİRDİ. KİMSE FARKETMEMİŞTİ...

ARTIK MASUM BİR ÖĞRENCİYDİ.

YÖNETİM MERKEZİ

CEKSIN OLAYI KAFAMDAN ÇIKMIYOR. JET, TAMAMEN NORMALDİ...

AMA PİLOT, ÖYLESİNE BÜYÜK BİR HIZ VERMİŞTİ Kİ NERDEYSE SES DUVARINI AŞACAKTI...

HER NEYSE... ŞİMDİ ŞU DERSİ YAPMAK ZORUNDAYIM. ÖNCE BİR OKUMALIYIM...

ARADAN AYLAR GEÇTİ. LİNDA, JET UÇAĞI İLE İLGİLİ OLAYI UNUTMUŞTU... GÜNLERDEN BİR GÜN...

..ÖYLE BİRİ ORTAYA ÇIKTI Kİ, BUNUN SAYESİNDE....

-ESKİ KORKULAR

-YENİDEN YAŞANACAKTI...

O GÜN ÖĞLEDEN SONRA ÜNİVERSİTEDE..

ŞUNA BAKIN! HİPNOTİZMA DENEYİ...

NEE? İNSAN UYUYANA KADAR SAYI MI SAYIYORLAR?..

HİPNOTİZMA DENEYİ

HARİKA!.. BEN BU DENEYE KATILIRIM!

BU DA NEDİR?

HİPNOTİZMA DENEYİ

Deney için gönüllüler aranmaktadır. Deneyin hiçbir tehlikesi yoktur. Müracaatlar Silviya Şedov'a yapılacaktır...

SİLVİYA ŞEDOV MU?

SATILIK

ÇOK KOMİK BİR İSİM!..

LİNDA!

REKTÖR BETSİ LİYMIN, LİNDA DANVERS'E BİRİSİNİ TANIŞTIRMAK İSTEMEKTEYDİ...

LİNDA, BU ARKADAŞIN ADI SİLVİYA ŞEDOV... HİPNOTİZMA UZMANI... LİNDA, BİZİM ÖĞRENCİLERİMİZDEN BİRİDİR.

GÜNAYDIN: BEN DE ŞU AN İLANINIZI OKUYORDUM...

SİZ DE KATILMAK İSTEMEZ MİSİNİZ, DENEYE?

BEN Mİ ?.. ASLINDA PEK İYİ KOBAY SAYILMAM. ÇÜNKÜ HİÇ RÜYA GÖRMEM BEN...

ÇOK YAZIK !..

KİM BİLİR BİLİNÇ ALTINIZDA NELER OKUYABİLİR — DİM...

YABANCI ÇOK SOĞUK BİR BAKIŞLA GÖZLERİNİ LİNDA DANVERS'E DİKMİŞTİ...

ÖZÜR DİLERİZ, AMA KONUŞMALARINIZI DUYDUK. SİZ BAYAN SİLVİYA ŞEDOV MUSUNUZ?

BİZ SİZİN DENEYİNİZE SEVEREK KATILIRIZ.

ANLAŞTIK. HAZIRSANIZ BUGÜN BAŞLAYABİLİRİZ...

BİRKAÇ GÜN SONRA SÜPERKIZ, GECELEYİN DEVRİYE GEZMEKTEYDİ...

SKRIIIEEE!

İÇİMDE ÖYLE BİR HİS VAR Kİ... BEN SİLVİYA ŞEDOV-U TANIYORUM. HEM DE ÇOK İYİ TANIYORUM.

KORKUNÇ BİR GÜRÜLTÜYLE SÜPERKIZ, DÜŞÜNCELERİN-DEN SIYRILDI...

CADDENİN KENARI UÇU-RUM! ŞOFÖR UYU-YOR OLMALI...

KRACK

TAMAM. ARABAYI YAKALADIM!..

OLAĞANÜSTÜ BİR GÜÇLE SÜPERKIZ, ARABAYI CADDEYE OTURTMUŞTU...

İNŞALLAH ŞOFÖRÜNE BİR ŞEY OL-MAMIŞTIR.

PEK BİR ŞEY OLMAMIŞ... HÂLÂ UYUYOR... AMA BU... BU SELİ KLOHR... HİPNOTİZMA DE-NEYİNE KA-TILAN KIZ!..

SÜPERKIZ, YAVAŞÇA ONU UYKU-DAN UYANDIRDI. GENÇ KIZIN BİLİNCİ YERİNE GELİYORDU...

BEN... BEN NERE-DEYİM?.. KENDİMİ HÂLÂ BAYAN ŞEDOV-UN LABORATUA-RINDA SANIYOR-DUM...

KORKMA SELİ. SENİ GÖTÜRECE-ĞİM...

ÇOK GARİP!..

İKİ HAFTA SONRA HER ŞEY ESKİ HALİNE DÖNMÜŞTÜ...

BAZI GARİPLİK-LER DIŞINDA...

LİNDA! EN İYİ İKİ ÖĞREN-CİMİZ, SON BİRKAÇ SAAT-TİR ODALARIN-DAN HİÇ ÇIK-MADILAR...

ONLARLA BİR KONUŞ-SANA. NE OL-DUKLARINI ÖĞRENMEK İSTİYORUM

BİR ANDA İKİSİ DE ORTADAN YOK OLDULAR SANKİ...

AMA...

İKİSİ DE UYUYOR-LAR. SANKİ BAY-GIN GİBİLER...

BU İKİ GENÇ DE SİLVİYA'NIN DENEYİNE KA-TILMIŞLARDI.

SANIRIM BU İŞE BİR EL ATMANIN ZA-MANI GELDİ...

ZZZZ

ZZZZ

O AKŞAM GEÇMEDEN...

İKİ OLAYDA DA AYNI SONUÇ. ÖLÜM UYKUSUNA YATMIŞ GÖZÜKÜYORLAR. RASLANTI OLAMAZ.

HİPNOTİZMA DENEYİ

ŞU SİLVİYA ŞEDOV İLE BİR KONUŞSAM İYİ OLACAK...

BAYAN DANVERS. FİKRİNİZİ DEĞİŞTİRDİNİZ Mİ YOKSA ?.

LABORATUARDA...

YALNIZCA DENEYİMİNİZİ SEYRETMEK İSTİYORUM...

ASLINDA BASİT BİR OLAY. ONLAR UYUDUĞU ANDA BİLİNÇALTINDAKİLERİ OKUYORUM.

AMA DENEYE GİRECEKLERDEN BİRİ GELMEDİ. ONUN YERİNE KATILIR MISINIZ?

LİNDA SANDALYEYE OTURMUŞTU...

BENİ KANDIRDIĞINI SANIYOR, AMA BEN NELER OLUP BİTTİĞİNİ ÖĞRENMEK İÇİN RAZI OLDUM.

BU İŞ TAMAM...

SÜPERKIZ!..

ZZZZZAP

SİZ... SİZ KİM OLDUĞU-MU BİLİYORSUNUZ.

DİĞER İKİ GENCE NE OLUYOR ÖYLE?..

İKİSİNİN DE GÜCÜ-NÜ KENDİME AKTARDIM. ARTIK.. SENDEN DE GÜÇLÜ-YÜM, SÜPERKIZ!..

LİNDA'NIN VÜCUDUNU GARİP BİR GÜÇ ETKİLE-MEYE BAŞLADI. AMA O, DİRENMEYE ÇALIŞIYORDU.

SÜPERGÜCÜN ŞU AN-DA BENİM BEDENİ-ME GEÇİYOR.

SANA.....

..ÖYLE...

..GELİYOR!

AL SANA!..

AMA?..

WACK

ŞAŞIRDIN DEĞİL Mİ? YUMRUĞUN BANA HİÇBİR ŞEY YAPMADI.

SÜPERKIZ HAYAL KIRIKLIĞINA UĞRAMIŞKEN RAKİBİ, ŞEKİL DEĞİŞTİRDİ

LİNDA DANVERS NASIL SENİN TAKMA ADIN SA SİLVİYA ŞEDOV DA BENİM TAKMA ADIM...

ASIL ADIM ŞEYLA!.. BEN DE SENİN YURDUN, KRİPTON'DAN GELİYORUM.

"BELKİ ŞİMDİ, BU YAPTIKLARIMIN NEDENİNİ MERAK EDİYORSUNDUR..."

"HER ŞEY YILLARCA ÖNCE KRİPTON'DA BAŞLADI..."

"ÇOK ÜNLÜ VE İYİ BİR ARAŞTIRMACIYDIM. BİR UZAY GEMİSİNDE ASTRONOT OLMAK, EN BÜYÜK AMACIMDI. BUNUN İÇİN BAŞVURDUM

ALLAH KAHRETSİN! RED CEVABI. ONLARA KAS GÜCÜ LÂZIMMIŞ...

Kripton uzay gemisinde görev almanızın reddedilme nedeni yeterince güçlü olmayışınızdır.

"TÜM YAŞAMIM LABORATUARDA GEÇMİŞTİ. AMACIMA ULAŞMAK İÇİN BİR ŞEYLER YAPMAM GEREKİYORDU..."

MADEM Kİ GÜÇLÜ OLMAMI İSTİYORLAR, BUNU DA BAŞARACAĞIM! KRİPTON'UN İLK KADIN ASTRONOTU BEN OLACAĞIM!

FIZZ!

"ÖYLE BİR YÖNTEM GELİŞTİRMİŞTİM Kİ, BAŞKALARININ GÜCÜNÜ ALIP KENDİME ENJEKTE EDEBİLİYORDUM..."

AH, EVET!.. GİTTİKÇE DAHA GÜÇLÜ OLUYORUM. GİDEREK GÜÇLENİYORUM.

OH!.. KENDİMİ ÇOK GÜÇSÜZ HİSSETMEYE BAŞLADIM.

KRZZZZZ

BENDE... NEREDEYSE YIKILACAĞIM!..

"AMA KÜÇÜK BİR HATA, BU DAHİCE PLANI-MI ALTÜST ETTİ..."

GÜCÜM BANA YETER... ARTIK BU MAKİNEYE İHTİYACIM KALMADI.

HAYIR!.. KAÇIN!.. YARALANACAĞIZ!..

"BÖYLECE MAKİNENİN ALTINDA KALAN ADAM ÖLMÜŞTÜ. BENİ HEMEN TUTUKLAYIP MAHKUM ETTİLER..."

SENİ ADAM ÖLDÜRMEK SUÇUNDAN, BİR GÜNEŞ YILI BEDENSİZ YAŞAMAYA MAHKUM EDİYORUM...

"ADAMI KAZA İLE ÖLDÜRDÜĞÜM HALDE BU CEZAYA ÇARPILMIŞTIM VE KİMSE SONUMUN NE OLACAĞINI BİLEMEZDİ..."

YOO!.. OLAMAZ!.. KRİPTON YOK OLDU! ARTIK SONSUZA KADAR BÖYLE Mİ YAŞAYACAĞIM BEN? OLAMAZ!..

"BEDENSİZ YAŞAMAK ÇOK ZORDU..."

"AMA YALNIZ DEĞİLDİM."

SEN, BİLGİN ŞEYLA DEĞİL MİSİN?.. EĞER DÜNYA GEZEGENİNİ BULMAYI BAŞARIRSAN, ORADA JOR-EL'İN OĞLU VE KUZENİ GİBİ SÜPER GÜÇLÜ HALE GELEBİLİRSİN

"SAYISIZ DENEMEDEN SONRA DÜNYA GEZEGENİNİN YOLUNU BULMUŞTUM."

BİR JET UÇAĞI!.. BAKALIM, BU UÇAĞIN HIZINI YETERİNCE ARTTIRABİLECEK MİYİM?..

"PİLOTLA TELEPATİK BİR İLİŞKİ KURMUŞTUM. BU HİÇ DE ZOR OLMAMIŞTI..."

HIZLI! DAHA HIZLI!..

DAHA HIZLI!.. DAHA HIZLI!..

"BÖYLECE HIZDAN DOLAYI ÇETİN OLUŞ-TURDUĞU TİTREŞİMLER, BENİ KURTARACAK DÜZEYE ERİŞTİ..."

"BEDENİME KAVUŞMUŞTUM...BEDENSİZ ESARETTEN KURTULMUŞTUM."

GERİSİNİ BİLİYORSUN...

HEPSİNİ DEĞİL... NEDEN İNSANLAR ÜZERİNDE DENEYİNE DEVAM ETTİN?.

BU ÇOCUKLARDAN ÇALDIĞIM GÜÇLE, DİĞER TUTUKLU DOSTLARIMI KURTARACAKTIM. UZAYDA BEDENSİZ YAŞAYAN DOSTLARIMI...

UUH!

ŞEYLA PLANINI GERÇEKLEŞTİRMEYE KOYULDU...

GÖKYÜZÜNDE...

DÜNYADAKİ EN GÜÇLÜ KRİPTON'LU OLABİLİRSİN, AMA GÖKYÜZÜNDE DE BU GÜCÜ SÜRDÜREBİLİYOR MUSUN

GEL DE GÖR İSTERSEN...

ŞEYLA BİR EVİN DAMINA ÇIKTI VE...

--ESASLI BİR YUMRUK SALLADI.

WAMM

SÜPERKIZ, BU KORKUNÇ YUMRUĞUN ŞİDDETİYLE YERE YUVARLANMIŞTI...

UUH! HİÇ KİMSEDEN BÖYLE GÜÇLÜ YUMRUK YEMEMİŞTİM.

AMA... ŞEYLA KAÇIYOR.

BİRKAÇ SANİYE SONRA

GÖZDEN KAYBOLDU. AMA MADEMKİ HEDEFİ, DOSTLARINI SERBEST BIRAKMAK, BU İŞ İÇİN BEDENİ YOK EDİCİ CİHAZI KULLANMASI GEREK.

BU CİHAZI DA YALNIZCA BİR YERDE BULABİLİR.

"YALNIZLIK KALESİNDE BULABİLİR."

BU BUZ GİBİ SOĞUK YERDE SÜPERMEN NASIL YAŞIYOR ACABA?.. AMA ARADIĞIM ALETİN BURADA OLDUĞUNA EMİNİM...

KRACK

YALNIZLIK KALESİNİN İKİNCİ KATINDA...

İŞTE, KURTULMA ZAMANINIZ GELDİ! HAYATINIZ BENİM ELİMDE, DOSTLARIM...

ÇABUK OL, GERİ ZEKALI.

ŞEYLA!..

SÜPERKIZ!... BU KADAR HIZLI OLDUĞUNU BİLMİYORDUM...

BANA DOKUNMA! AAH!..

ÇALDIĞIN GÜÇLERİN ETKİSİ PEK FAZLA SÜRMEDİ, ANLAŞILAN...

GÜCÜMÜZ AYNI OLSA BİLE SENİN İŞİNİ BİTİREBİLİRİM.

DENE BAKALIM! SEN BU İŞİ ÇOKTAN KAYBETTİN!..

İŞTE GELİYOR! ATACAĞI YUMRUĞU, KENDİ KURTULUŞUM İÇİN KULLANMALIYIM.

GÖRECEĞİZ BAKALIM.

ŞEYLA, GENE ÇOK GÜÇLÜ BİR YUMRUK ATMIŞTI...

KA-WACK

KORKUNÇ BİR ÇARPIŞMA-DAN SONRA İKİSİ DE AYRI YÖNLERE FIRLAMIŞLARDI...

TAM PLANLADI-ĞIM GİBİ OLDU...

HAYIIIR!... OLAMAZ!..

AHHHHHHHH!

BEDENİ YOK EDİCİ CİHAZIN IŞINLARINA KAPILAN ŞEYLA, TEKRAR SONSUZ BOŞLUĞA HAPSOLMUŞTU...

ÇOK ŞANSLISIN SÜPERKIZ. ŞANSIN-LA BENİ ALT-ETTİN!..

BUNA ŞANS DENMEZ!

SENİN ARTIK RAHAT UÇAMADIĞINI ANLA-MIŞTIM. BU YÜZDEN YUMRUK ATMANA İZİN VERDİM.

ÇOK BASİT BİR NEVTON KANUNU BU. HER ETKİ BİR TEPKİ YARATIR... BÖYLECE SENİN....

...PROJEKTÖRÜN ÖNÜNE FIRLAYACAĞIN BELLİY-Dİ...

NEVTON KANUNU NEDİR?

İSAK NEVTON... DÜNYACA ÜNLÜ BİLİM ADAMI...

ÜNLÜ BİR SÖZ VARDIR... AKLIN GÜCÜ, HER ZAMAN BİLEK GÜCÜNÜ YE-NER. BUNU UNUTMA-

KLIK!

BU MACERANIN SONU

KIRAL DERGİ